

ENTRADA GRATUITA

1ra.

EXPOSICIÓN CANINA

Quito

**Parque Itchimbia
11 y 12
FEBRERO**



JUECES:



Mónica Correia Do Amaral



Javier Ramírez

Especializada de Rottweiler

Especializada de Bulldog Inglés

Monográfica de Terriers

Competencia de Agility





LA ASOCIACION ECUATORIANA DE REGISTROS CANINOS AERCAN

Miembro de la Federación Cinológica Internacional (FCI)
Miembro de la Sociedad de Intercambio de la Canofilia
Latinoamericana (SICALAM)
Miembro de la Sociedad Panamericana de Fomento Canófilo
(SPAFCA); y,
Afiliada al American Kennel Club (AKC)

ASOCIACION ECUATORIANA
DE REGISTROS CANINOS
AERCAN

Presenta sus
**Exposiciones Caninas Internacionales de todas las Raza
Especializada de Bulldog y de Rottweiler y;
Monográfica del Grupo 3 y; 1er. Concurso de Agility**

MIEMBROS DEL DIRECTORIO

José Luis Henríquez Alabarda
PRESIDENTE

Jeannett Beatriz Sosa Ayala
VICEPRESIDENTE

Roberto Caputi Tinoco
DIRECTOR TECNICO

Alejandra María Henríquez B.
SECRETARIA GENERAL

Juan Fernando Burbano De Lara
TESORERO

Juan Carlos Ruales Silvers
**DIRECTOR DE EVENTOS Y
EXPOSICIONES**

Tiberio Fernando Jurado Hidalgo
**DIRECTOR DE
RELACIONES PUBLICAS**

Omar Alejandro Espinosa Astudillo
COORDINADOR NACIONAL

Yuri Fabricio Pástor Aguilar
COORDINADOR INTERNACIONAL

Miembros del Comité Técnico

Roberto Caputi Tinoco
Amparo Josefina Viteri Ruiz
Giovana Almeida Cepeda
César Hugo Burbano Rodríguez
Víctor Hugo Mora Paredes

Con otorgamiento de puntos para

Campeonato Internacional de Belleza (CACIB)
Campeonato Latinoamericano de Belleza (CACLAB)
Campeonato Panamericano de Belleza (CACPANB)
Gran Campeonato Ecuatoriano de Belleza (CAGCEB)
Campeonato Ecuatoriano de Belleza (CACEB)
Campeonato Joven Ecuatoriano de Belleza (CAJCEB)
Campeonato Cachorro Ecuatoriano Belleza (CACCEB)
Campeonato Bebe Ecuatoriano Belleza (CABCEB)

Jueces Internacionales FCI All Rounder

MÓNICA CORREIA DO AMARAL (BRASIL)
JAVIER RAMÍREZ GÓMEZ (MEXICO)

Juez Especialista de Raza
MARIO MORENO CAMACHO (ECUADOR)

Juez Monitor de Agility
JUAN CARLOS MONTALVO (ECUADOR)

**11 y 12 de Febrero del 2017
Quito – ECUADOR**

**Lugar: Centro Cultural Metropolitano Itchimbia
PALACIO DE CRISTAL**

Superintendente de las Exposiciones

Juan Carlos Ruales Silvers

Vocales

José Luis Henríquez Alabarda
Geovanna Almeida Cepeda

La Asociación Ecuatoriano de Registros Caninos les da la bienvenida a todos los expositores y auspiciantes. Centro Cultural Metropolitano, Administración del Parque Itchimbia, Nestlé Purina Pet Care, Royal Canin – Ilianza S.A, Pronaca – Pro Can, que han hecho posible de una u otra manera y/o han colaborado en la realización de estas Exposiciones Caninas Internacioneles.

PURINA

PRO PLAN

Fórmulas de vanguardia
para cada momento clave de su vida.



Contáctanos: www.proplan.com.ec



/ProPlanEcuador

PURINA
Your Pet, Our Passion.

PRESENTACIÓN

La Asociación Ecuatoriana de Registros Caninos – AERCAN, da la más cordial bienvenida a todas aquellas personas naturales, Instituciones nacionales y NESTLE Purina Pet Care que contribuyen, de diferentes formas y maneras para que las Exposiciones Caninas Internacionales organizadas por el Directorio de nuestra Asociación, sean las hermosas muestras de la Canofilia Ecuatoriana; más aún cuando contamos con un marco importante de ejemplares inscritos en el catálogo oficial en la ciudad de Quito, ejemplares que competirán a lo largo del territorio nacional, en el presente año del 2017, a fin de lograr un sitio distinguido en el Ranking AERCAN- ROYAL CANIN, que se premiará a fin del presente año.

El Directorio de AERCAN, ha querido contar con la presencia de los jueces caninos Internacionales de todas las razas señores Jueces Mónica Correia Do Amaral de Brasil, Javier Ramírez Gómez de México y Mario Moreno Camacho de Ecuador, quienes actuarán en las Exposiciones Caninas Internacionales del 11 y 12 de Febrero del 2017, cuya presencia en nuestras pistas garantizan la idoneidad y profesionalidad con la que éstos jueces caninos se dedican al ser que más amamos y queremos en esta actividad, el perro.

Iniciamos la actividad de las pruebas de Agility en AERCAN con la primera muestra de este año, cuyo juzgamiento estará a cargo del sr. Juez Monitor Juan Carlos Montalvo de Ecuador.

Nuestro más sincero agradecimiento a estos importantes jueces caninos por aceptar juzgar en la “Mitad del Mundo”.

Que la suerte los acompañe a todos ustedes y al deporte canino, al tiempo que recuerdo a todos ustedes que los perros compiten contra su estándar, por lo que el deportivismo debe primar por sobre todas las cosas.

Un cordial y fuerte abrazo

Lcdo. José Luis Henríquez Alabarda

**PRESIDENTE DE LA ASOCIACIÓN ECUATORIANA DE REGISTROS CANINOS
AERCAN**

LA ASOCIACION ECUATORIANA DE REGISTROS CANINOS (AERCAN)

La Asociación Ecuatoriana de Registros Caninos (AERCAN), es la única Entidad ecuatoriana reconocida por la Federación Cinológica Internacional (FCI); la Sociedad de Intercambio de la Canofilia Latinoamericana (SICALAM), de las cuales es Miembro de pleno derecho, y afiliada al American Kennel Club (AKC). Tiene su domicilio principal y sede permanente en la ciudad de Quito, Capital del Ecuador, siendo su ámbito de acción todo el territorio nacional.

La AERCAN está constituida por personas naturales o jurídicas, quienes tienen la calidad de Socios.

La AERCAN, realiza las siguientes actividades fundamentales:

- Fomentar el desarrollo, crianza y selección de las razas puras caninas.
- Promueve un mayor conocimiento de la canofilia, a través de Seminarios, Cursos y Conferencias para Criadores, Propietarios y público en general.
- Intercambia información con Entidades Oficiales y Privadas, tanto nacionales como extranjeras.
- Organiza Exposiciones nacionales y/o internacionales en las diferentes ciudades del País.
- Establece los requisitos que necesitan los ejemplares caninos para ser inscritos en el Libro Ecuatoriano de Registros (LER) de nuestra Asociación, de conformidad con las regulaciones de la FCI y de la SICALAM.
-



Dirección: Azuay E2-81 y Av. República, Quito-ECUADOR
Teléfono: (593-2) 246 2726
Fax: (593-2) 245 9114
Mails: info@aercan.com
administrador@aercan.com
presidencia@aercan.com

Web: www.aercan.com

CURRICULUM DE JUECES



MÔNICA CORREIA DO AMARAL
Brasil

Rua Del. Trindade, 139.
Curitiba, Pr. Cep: 80.310-470 Brasil
CRMV - PR 3500
Fone: (41) 228 2636 / 274 4098
Plantaio: 99699043
E-mail: monicacamaral@terra.com.br



Profesora de reproducción en los perros (UFPR), profesora de Veterinaria, Curso de Medicina en la Escuela Evangélica de Paraná.

También lleva a cabo diversas conferencias y simposios en el Brasil y en el extranjero acerca de la reproducción en perros y perros de exposición.

Comenzó en la Cinofilia desde niña, fomentando su padre Airedale Terrier, siendo Criador y propietario del criadero Von Klingbeil.

Su kennel se llama Blendale 1989 en honor al primer Airedale, "Blendy," la creación de razas Airedale Terrier y Gran Danés. Aquí inicio sus éxitos como criadora y expositor.

Hoy en día se dedica a criar y perfeccionar cuatro razas del grupo Terrier - Airedale, Scottish, Welsh y Parson Russel.

También posee ejemplares de las razas de Gran Danés, Rottweiler, Bedlington y Chinese Crested Dog.

Su criadero ha producido muchos campeones y varios perros criados por ella o de propiedad ganaron importantes rankings en los últimos años, incluyendo mejor de raza de Brasil.

Actualmente ocupa el cargo de Directora Genealógica del Kennel Club da Grande Curitiba.

Juez All Rounder de CBKC desde 2003, juzgó en diversos Estados Brasileños y en los principales países de América Latina.



FRANCISCO JAVIER RAMIREZ
México



Arquitecto de Profesion.

Me inicié en la Canofilia en 1976, soy criador desde entonces de la raza Boxer con el Prefijo JR'S, también he criado Bulldog Inglés, Rottweiler, Dachshund Miniatura Pelo de alambre, Fox Terrier Pelo Liso y Lakeland Terrier.

Como exhibidor he obtenido campeonatos mundiales, internacionales, latinoamericanos, centroamericanos y nacionales de Estados Unidos, México, Guatemala, El Salvador, Nicaragua, Costa Rica, Perú, Cuba y Brasil.

En 1994 mi ejemplar Lakeland Terrier Multi Ch. Black Watch Prime Time, fue el mejor ejemplar de todas las razas en Costa Rica y en el 2003 mi Boxer Multi Ch. Sirrocco's Sing It To Me fue el mejor ejemplar de todas las razas en México.

He obtenido más de 60 B.I.S. y B.I.S.S. en 7 Países incluyendo U.S.A. con mis Ejemplares.

Como juez me inicié en 1991 obteniendo la licencia de juez de todas las razas FCI en el 2000. He juzgado en México, U.S.A., Guatemala, Perú, Argentina y Brasil

ORDEN DE JUZGAMIENTO

Total Ejem.	RAZAS	Hora		NOMBRE JUEZ	Nº PISTA
		Inicio	Final		
PRIMERA EXPOSICION					
SABADO, 11 DE FEBRERO DEL 2017					
15	ROTTWEILER (SIEGER)	9:00	10:00	MARIO MORENO CAMACHO	1 y 2
19	AKITA AMERICANO	10:00	10:38	MONICA CORREIA DO AMARAL	1
2	AKITA JAPONES	10:38	10:42	MONICA CORREIA DO AMARAL	1
5	DEUTSCHER SPITZ / SPITZ ALEMAN (ZWERGSPITZ)	10:42	10:52	MONICA CORREIA DO AMARAL	1
1	SHIBA	10:52	10:54	MONICA CORREIA DO AMARAL	1
10	BEAGLE	10:54	11:14	MONICA CORREIA DO AMARAL	1
1	PEQUEÑO BASSET GRIFON VENDEANO	11:14	11:16	MONICA CORREIA DO AMARAL	1
2	DEUTSCHER KURZHAARIGER VORSTEHUND / B	11:16	11:20	MONICA CORREIA DO AMARAL	1
2	ENGLISH POINTER / POINTER INGLES	11:20	11:24	MONICA CORREIA DO AMARAL	1
3	IRISH RED SETTER / SETTER IRLANDES ROJO	11:24	11:30	MONICA CORREIA DO AMARAL	1
2	WEIMARANER (PELO CORTO)	11:30	11:34	MONICA CORREIA DO AMARAL	1
2	AMERICAN COCKER SPANIEL / COCKER SPANIEL	11:34	11:38	MONICA CORREIA DO AMARAL	1
1	ENGLISH SPRINGER SPANIEL / SPRINGER SPANIEL	11:38	11:40	MONICA CORREIA DO AMARAL	1
3	ENGLISH SPRINGER SPANIEL / SPRINGER SPANIEL	11:40	11:46	MONICA CORREIA DO AMARAL	1
14	GOLDEN RETRIEVER	11:46	12:14	MONICA CORREIA DO AMARAL	1
8	LABRADOR RETRIEVER / COBRADOR DE LABRADOR	12:14	12:30	MONICA CORREIA DO AMARAL	1
15	BOULEDOGUE FRANCAIS / BULLDOG FRANCES	12:30	13:00	MONICA CORREIA DO AMARAL	1
3	CHIHUAHUEÑO (PELO CORTO)	13:00	13:06	MONICA CORREIA DO AMARAL	1
1	CHINESE CRESTED DOG / PERRO CRESTADO CHINESE	13:06	13:08	MONICA CORREIA DO AMARAL	1
1	MALTESE / BICHON MALTES	13:08	13:10	MONICA CORREIA DO AMARAL	1
3	PEKINGESE / PEKINES	13:10	13:16	MONICA CORREIA DO AMARAL	1
2	PUG / DOGUILLO	13:16	13:20	MONICA CORREIA DO AMARAL	1
30	BULLDOG	10:00	11:00	JAVIER RAMIREZ GOMEZ	2
1	AUSTRALIAN SHEPHERD / PERRO PASTOR AUSTRALIANO	11:00	11:02	JAVIER RAMIREZ GOMEZ	2
1	BERGER DE BRIE / PASTOR DE BRIARD	11:02	11:04	JAVIER RAMIREZ GOMEZ	2
1	BORDER COLLIE / COLLIE DE GRANJA	11:04	11:06	JAVIER RAMIREZ GOMEZ	2
1	BOUVIER DES FLANDRES / BOYERO DE FLANDES	11:06	11:08	JAVIER RAMIREZ GOMEZ	2
1	SHETLAND SHEEPDOG / PASTOR DE SHETLAND	11:08	11:10	JAVIER RAMIREZ GOMEZ	2
6	BERNER SENNHUND / PERRO BOYERO DE MOUNTAIN	11:10	11:22	JAVIER RAMIREZ GOMEZ	2
1	BULLMASTIFF	11:22	11:24	JAVIER RAMIREZ GOMEZ	2
1	DEUTSCHE DOGGE / GRAN DANES (LEONADO Y AUSTRIACO)	11:24	11:26	JAVIER RAMIREZ GOMEZ	2
1	DEUTSCHE DOGGE / GRAN DANES (NEGRO Y AUSTRIACO)	11:26	11:28	JAVIER RAMIREZ GOMEZ	2
2	DEUTSCHER BOXER / BOXER	11:28	11:32	JAVIER RAMIREZ GOMEZ	2
1	DO-KHYI / DOGO DEL TIBET	11:32	11:34	JAVIER RAMIREZ GOMEZ	2
4	DOBERMANN	11:34	11:42	JAVIER RAMIREZ GOMEZ	2
8	DOGUE DE BORDEAUX / DOGO DE BURDEOS	11:42	11:58	JAVIER RAMIREZ GOMEZ	2
2	MASTINO NAPOLETANO / MASTIN NAPOLITANO	11:58	12:02	JAVIER RAMIREZ GOMEZ	2
3	NEWFOUNDLAND / TERRANOVA	12:02	12:08	JAVIER RAMIREZ GOMEZ	2
15	ROTTWEILER	12:08	12:38	JAVIER RAMIREZ GOMEZ	2
3	ZWERGSCHNAUZER / SCHNAUZER MINIATURA (SCHNITZBAU)	12:38	12:44	JAVIER RAMIREZ GOMEZ	2
1	AIREDALE TERRIER	12:44	12:46	JAVIER RAMIREZ GOMEZ	2
2	BULL TERRIER (ESTANDAR)	12:46	12:50	JAVIER RAMIREZ GOMEZ	2
1	FOX TERRIER SMOOTH / FOX TERRIER DE PELO LISO	12:50	12:52	JAVIER RAMIREZ GOMEZ	2
4	FOX TERRIER WIRE / FOX TERRIER DE PELO DURE	12:52	13:00	JAVIER RAMIREZ GOMEZ	2
3	LAKELAND TERRIER	13:00	13:06	JAVIER RAMIREZ GOMEZ	2
1	NORFOLK TERRIER	13:06	13:08	JAVIER RAMIREZ GOMEZ	2
4	SCOTTISH TERRIER / TERRIER ESCOCES	13:08	13:16	JAVIER RAMIREZ GOMEZ	2
5	WELSH TERRIER / TERRIER GALES	13:16	13:26	JAVIER RAMIREZ GOMEZ	2
1	WEST HIGHLAND WHITE TERRIER	13:26	13:28	JAVIER RAMIREZ GOMEZ	2

	GRUPOS Y BEST IN SHOW	Hora		NOMBRE JUEZ	Nº PISTA
		Inicio	Final		
PRIMERA EXPOSICION					
SABADO, 11 DE FEBRERO DEL 2017					
	MEJOR MANEJADOR INFANTIL 7-10 AÑOS	14:00	14:10	JAVIER RAMIREZ GOMEZ	1 y 2
	MEJOR MANEJADOR JUVENIL 10-17 AÑOS	14:10	14:20	JAVIER RAMIREZ GOMEZ	1 y 2
	MEJORES DE GRUPO (JOVENES Y ADULTOS)	14:20	15:00	JAVIER RAMIREZ GOMEZ	1 y 2
	BEST IN SHOW BEBES HASTA 6 MESES	15:00	15:10	JAVIER RAMIREZ GOMEZ	1 y 2
	BEST IN SHOW CACHORROS 6-9 MESES	15:10	15:20	JAVIER RAMIREZ GOMEZ	1 y 2
	BEST IN SHOW JOVENES 9-18 MESES	15:20	15:30	JAVIER RAMIREZ GOMEZ	1 y 2
	BEST IN SHOW ABSOLUTO	15:30	15:40	JAVIER RAMIREZ GOMEZ	1 y 2

ORDEN DE JUZGAMIENTO

Total Ejem.	RAZAS	Hora		NOMBRE JUEZ	Nº PISTA
		Inicio	Final		
SEGUNDA EXPOSICION					
DOMINGO, 12 DE FEBRERO DEL 2017					
19	AKITA AMERICANO	10:00	10:38	JAVIER RAMIREZ GOMEZ	1
2	AKITA JAPONES	10:38	10:42	JAVIER RAMIREZ GOMEZ	1
5	DEUTSCHER SPITZ / SPITZ ALEMAN (ZWERGSPITZ)	10:42	10:52	JAVIER RAMIREZ GOMEZ	1
1	SHIBA	10:52	10:54	JAVIER RAMIREZ GOMEZ	1
10	BEAGLE	10:54	11:14	JAVIER RAMIREZ GOMEZ	1
1	PEQUEÑO BASSET GRIFON VENDEANO	11:14	11:16	JAVIER RAMIREZ GOMEZ	1
2	DEUTSCHER KURZHAARIGER VORSTEHUND / B	11:16	11:20	JAVIER RAMIREZ GOMEZ	1
2	ENGLISH POINTER / POINTER INGLES	11:20	11:24	JAVIER RAMIREZ GOMEZ	1
3	IRISH RED SETTER / SETTER IRLANDES ROJO	11:24	11:30	JAVIER RAMIREZ GOMEZ	1
2	WEIMARANER (PELO CORTO)	11:30	11:34	JAVIER RAMIREZ GOMEZ	1
2	AMERICAN COCKER SPANIEL / COCKER SPANIEL	11:34	11:38	JAVIER RAMIREZ GOMEZ	1
1	ENGLISH SPRINGER SPANIEL / SPRINGER SPANIEL	11:38	11:40	JAVIER RAMIREZ GOMEZ	1
3	ENGLISH SPRINGER SPANIEL / SPRINGER SPANIEL	11:40	11:46	JAVIER RAMIREZ GOMEZ	1
14	GOLDEN RETRIEVER	11:46	12:14	JAVIER RAMIREZ GOMEZ	1
8	LABRADOR RETRIEVER / COBRADOR DE LABRADOR	12:14	12:30	JAVIER RAMIREZ GOMEZ	1
15	BOULEDOGUE FRANCAIS / BULLDOG FRANCES	12:30	13:00	JAVIER RAMIREZ GOMEZ	1
3	CHIHUAHUEÑO (PELO CORTO)	13:00	13:06	JAVIER RAMIREZ GOMEZ	1
1	CHINESE CRESTED DOG / PERRO CRESTADO CHINO	13:06	13:08	JAVIER RAMIREZ GOMEZ	1
1	MALTESE / BICHON MALTES	13:08	13:10	JAVIER RAMIREZ GOMEZ	1
3	PEKINGESE / PEKINES	13:10	13:16	JAVIER RAMIREZ GOMEZ	1
2	PUG / DOGUILLO	13:16	13:20	JAVIER RAMIREZ GOMEZ	1
1	AIREDALE TERRIER	10:00	10:02	MONICA CORREIA DO AMARAL	2
2	BULL TERRIER (ESTANDAR)	10:02	10:06	MONICA CORREIA DO AMARAL	2
1	FOX TERRIER SMOOTH / FOX TERRIER DE PELO LISO	10:06	10:08	MONICA CORREIA DO AMARAL	2
4	FOX TERRIER WIRE / FOX TERRIER DE PELO DURO	10:08	10:16	MONICA CORREIA DO AMARAL	2
3	LAKELAND TERRIER	10:16	10:22	MONICA CORREIA DO AMARAL	2
1	NORFOLK TERRIER	10:22	10:24	MONICA CORREIA DO AMARAL	2
4	SCOTTISH TERRIER / TERRIER ESCOCES	10:24	10:32	MONICA CORREIA DO AMARAL	2
5	WELSH TERRIER / TERRIER GALES	10:32	10:42	MONICA CORREIA DO AMARAL	2
1	WEST HIGHLAND WHITE TERRIER	10:42	10:44	MONICA CORREIA DO AMARAL	2
30	BULLDOG	10:44	11:44	MONICA CORREIA DO AMARAL	2
1	AUSTRALIAN SHEPHERD / PERRO PASTOR AUSTRALIANO	11:44	11:46	MONICA CORREIA DO AMARAL	2
1	BERGER DE BRIE / PASTOR DE BRIARD	11:46	11:48	MONICA CORREIA DO AMARAL	2
1	BORDER COLLIE / COLLIE DE GRANJA	11:48	11:50	MONICA CORREIA DO AMARAL	2
1	BOUVIER DES FLANDRES / BOYERO DE FLANDES	11:50	11:52	MONICA CORREIA DO AMARAL	2
1	SHETLAND SHEEPDOG / PASTOR DE SHETLAND	11:52	11:54	MONICA CORREIA DO AMARAL	2
6	BERNER SENNENHUND / PERRO BOYERO DE MONTAÑA	11:54	12:06	MONICA CORREIA DO AMARAL	2
1	BULLMASTIFF	12:06	12:08	MONICA CORREIA DO AMARAL	2
1	DEUTSCHE DOGGE / GRAN DANES (LEONADO Y ALEMÁN)	12:08	12:10	MONICA CORREIA DO AMARAL	2
1	DEUTSCHE DOGGE / GRAN DANES (NEGRO Y ALEMÁN)	12:10	12:12	MONICA CORREIA DO AMARAL	2
2	DEUTSCHER BOXER / BOXER	12:12	12:16	MONICA CORREIA DO AMARAL	2
1	DO-KHYI / DOGO DEL TIBET	12:16	12:18	MONICA CORREIA DO AMARAL	2
4	DOBERMANN	12:18	12:26	MONICA CORREIA DO AMARAL	2
8	DOGUE DE BORDEAUX / DOGO DE BURDEOS	12:26	12:42	MONICA CORREIA DO AMARAL	2
2	MASTINO NAPOLETANO / MASTIN NAPOLITANO	12:42	12:46	MONICA CORREIA DO AMARAL	2
3	NEWFOUNDLAND / TERRANOVA	12:46	12:52	MONICA CORREIA DO AMARAL	2
15	ROTTWEILER	12:52	13:22	MONICA CORREIA DO AMARAL	2
3	ZWERGSCHNAUZER / SCHNAUZER MINIATURA (S)	13:22	13:28	MONICA CORREIA DO AMARAL	2

	GRUPOS Y BEST IN SHOW	Hora		NOMBRE JUEZ	Nº PISTA
		Inicio	Final		
SEGUNDA EXPOSICION					
DOMINGO, 12 DE FEBRERO DEL 2017					
	MEJOR MANEJADOR INFANTIL 7-10 AÑOS	14:00	14:10	MONICA CORREIA DO AMARAL	1 y 2
	MEJOR MANEJADOR JUVENIL 10-17 AÑOS	14:10	14:20	MONICA CORREIA DO AMARAL	1 y 2
	MEJORES DE GRUPO (JOVENES Y ADULTOS)	14:20	15:00	MONICA CORREIA DO AMARAL	1 y 2
	BEST IN SHOW BEBES HASTA 6 MESES	15:00	15:10	MONICA CORREIA DO AMARAL	1 y 2
	BEST IN SHOW CACHORROS 6-9 MESES	15:10	15:20	MONICA CORREIA DO AMARAL	1 y 2
	BEST IN SHOW JOVENES 9-18 MESES	15:20	15:30	MONICA CORREIA DO AMARAL	1 y 2
	BEST IN SHOW ABSOLUTO	15:30	15:40	MONICA CORREIA DO AMARAL	1 y 2

MAXI Dermacomfort

Para perros propensos a irritación de la piel y prurito.



RESULTADOS VISIBLES
91%
de los propietarios lo confirman*
TAN SOLO 1 MES



LOS PROPIETARIOS PUEDEN VER LOS RESULTADOS DESDE EL INICIO

INCLUSO MEJORES RESULTADOS DESPUÉS DE DOS MESES DE USO

GARANTÍA DE FIDELIZACIÓN

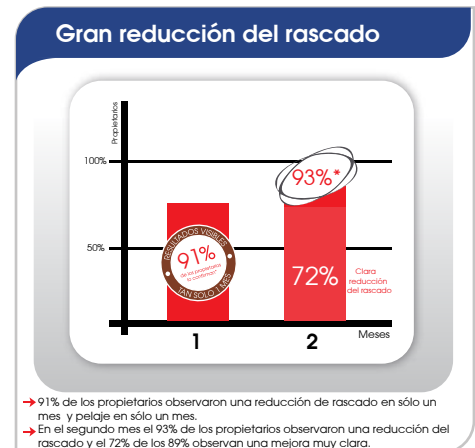
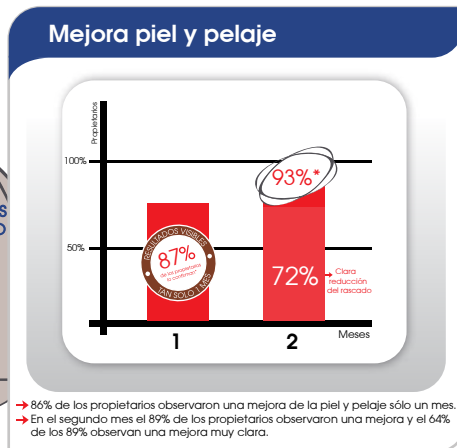

IMPORTADO POR
ILIANZA

Quito: (593) 2-2558075 / (593) 26000633
Guayaquil: (593) 4-2208848 / (593) 46030111
e-mail: ilianza@hotmail.com

ROYAL CANIN

GRUPO 1
PERROS DE PASTOR Y PERROS BOYEROS (EXCEPTO PERROS BOYEROS SUIZOS)

AUSTRALIAN SHEPHERD / PERRO PASTOR AUSTRALIANO

MACHOS

CLASE : CAMPEONES

- 1 CH.EC. ARAUCO INDOMITO OURO PRETO Rg.: KCC:433684 Ch.: F.n.: 17.01.2015 Or.: CHILE
Pa.: WIND SPIRIT RS SPARKS WILL FLY Ma.: ARAUCO INDOMITO RAYEN
Cr.: CLAUDIA STOCKEBRAND Pr.: PATRIZIA PUCCINI DE RAAD

BERGER DE BRIE / PASTOR DE BRIARD

MACHOS

CLASE : JOVENES DE 9-18 MESES

- 2 TROILO RUCA MALEN Rg.: FCA/1364 Ch.: 972270000176079 F.n.: 26.08.2015 Or.: ARGENTINA
Pa.: CH.AR.JAR.L. COOL & THE GANG (FISCHIL) Ma.: CH.AR. CHALTEN RUCA MALEN
Cr.: SUSANA BEATRIZ CASTELLANO Pr.: GISELLA CHIARELLO

BORDER COLLIE / COLLIE DE GRANJA

MACHOS

CLASE : CAMPEONES

- 3 CH.EC.JEC. SPORTINGFIELDS AL CAPONE SPRINGSUNSET Rg.: DN41654702 Ch.: 978101081238188 F.n.: 04.12.2014 Or.: USA
Pa.: GCH.CH. SPORTING FIELD ROBINSON N CARUSO Ma.: SPORTING FIELD GENESIS AT SIGNET
Cr.: GREG REINKE / DIONNE BUTT / KISA REINKE Pr.: CLAUDIA XIMENA GARZON CAÑAS / SERGIO ESCOBAR / DIONNE BUTT / WILLIAM LEONARDO CORREDOR MONTES

BOUVIER DES FLANDRES / BOYERO DE FLANDES

MACHOS

CLASE : ABIERTA

- 4 CH.JEC.CEC. ROBBINS CATCH MY BREATH AT ORQUIDEA NEGRA Rg.: LER 24083 DN371361/02 Ch.: F.n.: 03.05.2013 Or.: USA
Pa.: CH. INDELIBLE KANDI'S TRUST IN ME Ma.: CH. ROBBINS AMAZING GRACE
Cr.: CHERYL P RANDALL / R. ALLEN-ROBBINS / S. VAN MAANEN / E. ROBBINS Pr.: FRANCISCO JAVIER ORBE GUERRA

SHETLAND SHEEPDOG / PASTOR DE SHETLAND

MACHOS

CLASE : CACHORROS 6-9 MESES

- 5 INTI (MONROY) Rg.: GC-0163-C Ch.: 939000002432385 F.n.: 09.06.2016 Or.: MEXICO
Pa.: GRACO (MONROY) Ma.: LITTLE MISS GIGI (MONROY)
Cr.: ALEJANDRO IVAN MONROY LUGO Pr.: ALEJANDRO IVAN MONROY LUGO

GRUPO 2

PERROS TIPO PINSCHER Y SCHANAUZER, MOLOSOIDES, PERROS TIPO MONTAÑA Y BOYEROS SUIZO

BERNER SENNENHUND / PERRO BOYERO DE MONTAÑA BERNES

MACHOS

CLASE : INTERMEDIA

- 6 BARNIE Rg.: LER 23157 Ch.: 900032001781080 F.n.: 14.06.2015 Or.: ECUADOR
Pa.: GERARD GUMISLOWY JAR Ma.: JUNONA
Cr.: ROMMEL ANIBAL BETANCOURT HERRERA Pr.: JOSE ENRIQUE NACER QUEIROLO

CLASE : ABIERTA

- 7 ABDIEL AON THE SECRET - ARGENTINA Rg.: LER 22597 FCA/7949 Ch.: 981098104745555 F.n.: 29.10.2014 Or.: ARGENTINA
Pa.: GRCH.AR. CH.JEC. SENNENHUND ROSSH BINGO Ma.: MARGOTH VON BERNERSENNE
Cr.: MATIAS EZEQUIEL FUMASONI Pr.: VICTOR MANUEL ANDRADE DIAZ

CLASE : ABIERTA

8 ENIGMA DE SALOMON CASTARREAL Rg.: LER 23523 FCA/5392 Ch.: 977200008289458 F.n.: 18.08.2012 Or.: ARGENTINA
Pa.: NATO BELLO CASTARREAL Ma.: TEMPO ASSAI CASTARREAL
Cr.: DANIEL CHOZAS Pr.: ESTEBAN NARDI CAICEDO

CLASE : CAMPEONES

9 CH.EC.JEC. BENJI Rg.: LER 21986 Ch.: 900032001652576 F.n.: 06.10.2014 Or.: ECUADOR
Pa.: LUCAS Ma.: GABY MONTAÑA DE LOS SUEÑOS
Cr.: NICOLE LILIAN CAMACHO AVILA Pr.: DAVID REINBERG SALA

10 CH.EC. BONGO MONTAÑA DE LOS SUEÑOS Rg.: LOC. 62965 Ch.: 978101081209284 F.n.: 19.03.2014 Or.: COLOMBIA
Pa.: CH.CO.JCO. MAX CAMPIÑA DE LOS ALPES Ma.: ARI MONTAÑA DE LOS SUEÑOS
Cr.: JUAN PABLO RUIZ ARDILA Pr.: MAURICIO ARDILA MEDINA

HEMBRAS

CLASE : INTERMEDIA

11 KALA ASTRUM FELIX Rg.: LER 24350 PKR.II-121796 Ch.: 616093900162005 F.n.: 07.04.2015 Or.: POLONIA
Pa.: CH.PL. ALPENSPIRIT FORBIDDEN FRUIT Ma.: CONTE VENETO HALLIE GRACE
Cr.: AGNIESZKA ZATORSKA Pr.: VICTOR MANUEL ANDRADE DIAZ

BULLDOG

MACHOS

CLASE : BEBES HASTA 6 MESES

12 KAVANI EL PLAGUITA Rg.: LER 24652 Ch.: 900118000288135 F.n.: 17.09.2016 Or.: ECUADOR
Pa.: NUTIBARA SALVATORE MANCUSO Ma.: SASHA
Cr.: LUIS FABIAN YUGSI SALAZAR Pr.: OSCAR FLAVIO ALVAREZ BENAVIDES

13 RAMSES DE PINTO BULL Rg.: LER 24369 Ch.: 900032001778784 F.n.: 20.08.2016 Or.: ECUADOR
Pa.: PATRIC Ma.: COLOMBIANBULLDOG'S MAKE A WISH
Cr.: BERTHA GERMANIA ROSERO CHAMORRO Pr.: BERTHA GERMANIA ROSERO CHAMORRO

14 SAMUEL DE LA CASA GLASER Rg.: LER 24502 Ch.: 900032001780517 F.n.: 15.09.2016 Or.: ECUADOR
Pa.: CH.EC.JEC.CEC.BEC.L. EXACT CLASSIC KODIAK GLASER Ma.: ALANA DGLUSKAP
Cr.: MARIA CRISTINA MORENO DONOSO Pr.: MARIA CRISTINA MORENO DONOSO

15 APUK DI KGORI JAHUA PACHA KENNEL Rg.: LER 24580 Ch.: 900032001779387 F.n.: 29.09.2016 Or.: ECUADOR
Pa.: GRCH.EC. CH.JEC. LC GOLD COCOLOS XTC FIGO Ma.: CAPRICHO LUXURY LINE YURAK
Cr.: JUAN FRANCISCO VALLEJO TIPAN Pr.: DANNY MANUEL ROA ROSILLO

16 XTC WHO'S YOUR DADDY OF XAVICO'S KENNEL Rg.: LER 24453 Ch.: 900032001779903 F.n.: 11.09.2016 Or.: ECUADOR
Pa.: CH.CEC.BEC. BUFFALO THE BIG BROWN Ma.: CH.BEC. XTC GARDEL AVIGNON OF XAVICO'S KENNEL
Cr.: CHRISTIAN X. TAPIA CADENA Pr.: KATHERINE LUISA GUEVARA CABRERA / CHRISTIAN X. TAPIA CADENA

17 HAGRID Rg.: LER 24472 Ch.: 900032001782035 F.n.: 14.09.2016 Or.: ECUADOR
Pa.: ZION Ma.: THARA DE LOS ESPARTANOS BULLDOG
Cr.: DANIEL JAMES PESANTES JARAMILLO Pr.: FRANCISCO JAVIER ROMERO BEDOYA

18 XAFO Rg.: LER 24651 Ch.: 900118000288143 F.n.: 17.09.2016 Or.: ECUADOR
Pa.: NUTIBARA SALVATORE MANCUSO Ma.: SASHA
Cr.: LUIS FABIAN YUGSI SALAZAR Pr.: MARIO ANDRES OSPIMA VELASQUEZ

CLASE : CACHORROS 6-9 MESES

19 CH.BEC. AGER DE LA RUBIA BULL'S Rg.: LER 24194 Ch.: 900032001780281 F.n.: 08.06.2016 Or.: ECUADOR
Pa.: CH.EC.JEC. SHELDON LIMBO GLASER Ma.: LUA DE LA CASA GLASER
Cr.: ANA LUCIA CHAVEZ VERGARA Pr.: ANA LUCIA CHAVEZ VERGARA

20 ARAGON HAKIM KENNEL Rg.: LER 24588 Ch.: 900032001779801 F.n.: 26.06.2016 Or.: ECUADOR
Pa.: CH.EC.JEC. SHELDON LIMBO GLASER Ma.: CHELSY
Cr.: DANILO MARCELO GUEVARA CARRERA Pr.: DANILO MARCELO GUEVARA CARRERA

CLASE : CACHORROS 6-9 MESES

21 HOMERO BIGFOOT Rg.: LER 24130 Ch.: 900032001782120 F.n.: 26.05.2016 Or.: ECUADOR
 Pa.: NUTIBARA SALVATORE MANCUSO Ma.: ANTONIA MAJUANI BULL
 Cr.: ANDREA VANESSA MARCANO BARBATO Pr.: ANDREA VANESSA MARCANO BARBATO

CLASE : JOVENES DE 9-18 MESES

22 REED HAKIM KENNEL Rg.: LES 06447 Ch.: 900032001778053 F.n.: 07.09.2015 Or.: ECUADOR
 Pa.: ICE RUILOVA'S BULLDOG Ma.: LAYLA
 Cr.: DANILO MARCELO GUEVARA CARRERA Pr.: CRISTIAN IVAN CARRERA ESPIN

23 CH.CEC.BEC. XTC JERICHO (MENDOZA/GARCIA) Rg.: FCMI6347-B Ch.: 39000002413409 F.n.: 18.09.2015 Or.: MEXICO
 Pa.: CH. EXACT CLASSIC LEON Ma.: POLLY (GARCIA)
 Cr.: FERMIN MENDOZA V. / OSCAR C. STUHT / ALBERTO Pr.: CHRISTIAN X. TAPIA CADENA

24 CH.CEC. CHISPAS DE PINTO BULL Rg.: LER 23299 Ch.: 900032001778169 F.n.: 28.08.2015 Or.: ECUADOR
 Pa.: EL MIO CHICHO DE CASA LOPEZ Y ZEVALLOS Ma.: COLOMBIANBULLDOG'S MAKE A WISH
 Cr.: BERTHA GERMANIA ROSERO CHAMORRO Pr.: JOHN JAVIER CABRERA GONZA

25 BIG BOSS BULL PLA PLUTO Rg.: LER 23683 Ch.: 900032001778662 F.n.: 11.11.2015 Or.: ECUADOR
 Pa.: CH. SWAIM'S COWBOY JAKE Ma.: MATILDA
 Cr.: ITALO FERNANDO LARREA ROMERO Pr.: ITALO FERNANDO LARREA ROMERO

CLASE : INTERMEDIA

26 JARED OF XAVICO'S KENNEL Rg.: LER 23502 Ch.: 900032001780857 F.n.: 28.09.2015 Or.: ECUADOR
 Pa.: CH.EC.CO.MX.JMX. CEDAR LANE OLE COKETO XTC Ma.: CANDY XTC THE GARDEL BULLS
 Cr.: CHRISTIAN X. TAPIA CADENA Pr.: SANTIAGO LEONARDO SILVA ACOSTA

CLASE : ABIERTA

27 CH.AR.JAR. CAPPELLI BULLS - ARGENTINA CARMELO Rg.: LER 24134 FCA/14482 Ch.: 972270000278466 F.n.: 04.12.2012 Or.:
 Pa.: EVAN JR (AGUIRRE) Ma.: IRINA DEL CAROPRESO
 Cr.: MARIO GREGORIO CAPPELLI Pr.: FABRICIO PASTOR AGUILAR

28 LITTLE TOWNBULL'S GLORIA SABLE Rg.: LOC. 65137 Ch.: 941000013619820 F.n.: 02.02.2015 Or.: COLOMBIA
 Pa.: GRCH.CH. ACE N GLENDARS I'M FIREWORK Ma.: LITTLE TOWNBULL'S AZUCAR MORENA
 Cr.: JUAN FERNANDO HURTADO POSADA / JAIRO ANDRES GALVIS Pr.: JAIRO ANDRES GALVIS FERNANDEZ

CLASE : CAMPEONES

29 CH.EC.JEC.CEC. NICOLAS DE TOROS BULLS Rg.: LER 21937 Ch.: 900032001653306 F.n.: 03.08.2014 Or.: ECUADOR
 Pa.: CH.EC.JEC.CEC.BEC.I.L. BONO VON SAMPRAS Ma.: BEBA DE LIMBO BULLS
 Cr.: DARIO HUMBERTO PROAÑO VASCONEZ Pr.: CRISTIAN VICTOR BRAVO QUINTEROS

30 CH.EC.JEC. JORGE NEGRETE (MATA) Rg.: GB-8309-A Ch.: 939000002388795 F.n.: 25.02.2015 Or.: MEXICO
 Pa.: CH. DI'S MODERN DAY WARRIOR Ma.: KENDRA (CARRALES)
 Cr.: LUIS ARMANDO MATA ALVAREZ Pr.: CHRISTIAN X. TAPIA CADENA

31 GRCH.EC. CH.JEC. LC GOLD COCOLOS XTC FIGO Rg.: LER 22188 LOC. 60948 Ch.: 978101080687898 F.n.: 17.04.2013 Or.:
 Pa.: CH.CO.JCO. VLM. QUERUBIN BY OLE Ma.: LC GOLD COCOLO'S SEGA
 Cr.: LEONEL LAITON / HERNANDO CASTRO Pr.: CHRISTIAN XAVIER TAPIA CADENA

HEMBRAS**CLASE : BEBES HASTA 6 MESES**

32 ISABELLA DE TOSCANO BULL Rg.: LER 24771 Ch.: 900032001780623 F.n.: 22.10.2016 Or.: ECUADOR
 Pa.: XTC PANTRO OF XAVICO'S KENNEL Ma.: EMILY DE TOSCANO BULL
 Cr.: ANGEL ARMANDO TOSCANO RAMIREZ Pr.: ANGEL ARMANDO TOSCANO RAMIREZ

33 CTL CATELYN OF XAVICO'S KENNEL Rg.: LER 24454 Ch.: 900032001779908 F.n.: 11.09.2016 Or.: ECUADOR
 Pa.: CH.CEC.BEC. BUFFALO THE BIG BROWN Ma.: CH.BEC. XTC GARDEL AVIGNON OF XAVICO'S KENNEL
 Cr.: CHRISTIAN X. TAPIA CADENA Pr.: JUAN C. DELGADO PALACIOS / CHRISTIAN X. TAPIA CADENA

34 CTC MISSANDEI OF XAVICO'S KENNEL Rg.: LER 24552 Ch.: 900032001782473 F.n.: 26.09.2016 Or.: ECUADOR
 Pa.: CH.EC.CO.MX.JMX. CEDAR LANE OLE COKETO XTC Ma.: TMAR OF DMT LADY MARION
 Cr.: CHRISTIAN X. TAPIA CADENA Pr.: CHRISTIAN X. TAPIA CADENA

CLASE : BEBES HASTA 6 MESES

35 LA CAMILA DE LA CASA GLASER Rg.: LER 24505 Ch.: 900032001780520 F.n.: 15.09.2016 Or.: ECUADOR
Pa.: CH.EC.JEC.CEC.BEC.L. EXACT CLASSIC KODIAK GLASER Ma.: ALANA DGLUSKAP
Cr.: MARIA CRISTINA MORENO DONOSO Pr.: JOHN JAVIER CABRERA GONZA

CLASE : JOVENES DE 9-18 MESES

36 CH.CEC.BEC. ESPERANZA OF WALJOS HISTORY BULL Rg.: LER 23757 Ch.: 981020009045492 F.n.: 20.01.2016 Or.: ECUADOR
Pa.: GRCH.EC. CH.JEC. LC GOLD COCOLOS XTC FIGO Ma.: NUTIBARA NEBRAZKA
Cr.: JOSEFINA F. PEREZ ROSERO / WALTER R. QUIROGA REYES Pr.: JOSEFINA F. PEREZ ROSERO / WALTER R. QUIROGA REYES

37 ÑUKA LLAKTA XTC DIXIE Rg.: LER 23508 Ch.: 900032001780848 F.n.: 21.10.2015 Or.: ECUADOR
Pa.: CH.EC.JEC. LC GOLD COCOLOS XTC FIGO Ma.: NACHA THE LEGEND BULLDOG
Cr.: CARLOS EDMUNDO BAEZ SALAZAR Pr.: JOHN JAVIER CABRERA GONZA / CHRISTIAN X. TAPIA CADENA

38 CH.CEC.BEC. POLAR BEAR BULL PLA SISI Rg.: LER 23684 Ch.: 900032001778670 F.n.: 11.11.2015 Or.: ECUADOR
Pa.: CH. SWAIM'S COWBOY JAKE Ma.: MATILDA
Cr.: ITALO FERNANDO LARREA ROMERO Pr.: ITALO FERNANDO LARREA ROMERO

CLASE : ABIERTA

39 CH.JEC.BEC. AURABULL DOLLY GLASER TOROS Rg.: LER 20528 NP309772/01 Ch.: F.n.: 30.11.2011 Or.: USA
Pa.: AURABULL COUNTERSTRIKE Ma.: AURABULL FASHION GIRL
Cr.: TAMAR BAILEY / AURA MARINA Pr.: DARIO HUMBERTO PROAÑO VASCONEZ

40 CH.JEC.BEC. YAHUAR TIBISAY XTC Rg.: LER 22943 Ch.: 985121014897392 F.n.: 02.03.2015 Or.: ECUADOR
Pa.: MARTMORE MACCHIATO OB (MTZ./GARCIA/MENDOZA) Ma.: CHATO'S PAOLA TURBAY
Cr.: MELINTON PAUL CHUNCHO LOPEZ Pr.: CHRISTIAN X. TAPIA CADENA

CLASE : CAMPEONES

41 CH.EC. LARA (GONZALEZ) Rg.: FCMJ9545-D Ch.: 939000002376501 F.n.: 27.10.2014 Or.: MEXICO
Pa.: CANEK (MENDOZA/SALVADOR) Ma.: SOFIA (HERNANDEZ)
Cr.: JOSE FRANCISCO JAVIER GONZALEZ CIENFUEGOS Pr.: CHRISTIAN X. TAPIA CADENA

BULLMASTIFF

MACHOS

CLASE : CAMPEONES

42 CH.EC.JEC.CEC. BOROMIR DEL CONDADO Rg.: LER 21678 Ch.: 900032001653441 F.n.: 29.06.2014 Or.: ECUADOR
Pa.: CH.EC.CO.JEC.CEC.BEC.L. LEATHERNECK CODE RED Ma.: BRANDIE DEL CONDADO
Cr.: MARIA BELEN RIOFRIO CAMACHO Pr.: JEAN CARLO CORONEL TOLEDO

DEUTSCHE DOGGE / GRAN DANES (LEONADO Y ATIGRADO)

MACHOS

CLASE : CACHORROS 6-9 MESES

43 BIDANTE DE LA CASTA Rg.: ACH O 10514 Ch.: 939000001612500 F.n.: 06.07.2016 Or.: HOLANDA
Pa.: ASBURY V WINTERWOOD JAFFAR AL NASS Ma.: CH.I. AMETHYST DE LA CASTA
Cr.: RAFAEL NAVARRO Pr.: JOSE ENRIQUE SANCHEZ CAZAR

DEUTSCHE DOGGE / GRAN DANES (NEGRO Y ARLEQUIN)

MACHOS

CLASE : ABIERTA

44 BALDOMERO (HERNANDEZ/ROSAS) Rg.: FCMI0138-B Ch.: 939000002384926 F.n.: 17.12.2014 Or.: MEXICO
Pa.: AXEL DE VALENDOGOS Ma.: CH.MX. LYNN VOM HERSTALLTURM
Cr.: FRANCISCO A. HERNANDEZ ESCALONA / ANGEL L. ROSAS VAZQUEZ Pr.: FRANCISCO A. HERNANDEZ ESCALONA / ANGEL L. ROSAS VAZQUEZ

DEUTSCHER BOXER / BOXER

MACHOS

CLASE : JOVENES DE 9-18 MESES

AGILITY

PARA PERROS DE RAZA Y MESTIZOS

ENTRADA GRATUITA

Juez - Monitor:
Juan Carlos Montalvo

Lugar: Parque Itchimbía
11 y 12 de Febrero

1^{ra.} COMPETENCIA NACIONAL

Competencia válida para la clasificación a Américas y el Caribe 2017



Inscripción USD \$25,00 (Incluye chip de identificación)

Informes e inscripciones: AERCAN Quito • (593-2) 246-2726

EXPOSICIÓN ESPECIALIZADA DE ROTTWEILER

Juez: Dr. Mario Moreno

Lugar: Parque Itchimbía
Sábado 11 de Febrero • 9h00

Inscripción: USD\$ 10,00

ENTRADA GRATUITA



Informes e inscripciones: AERCAN Quito • (02) 246-2726

CLASE : JOVENES DE 9-18 MESES

45 SALJELK'S ROGER FEDERER Rg.: LER 24355 LOC. 66463 Ch.: 941000013619830 F.n.: 01.09.2015 Or.: COLOMBIA
Pa.: CH.JCO. SALJELK'S COPACABANA Ma.: SALJELK'S SIMONE
Cr.: JORGE IGNACIO SALDARRIAGA GARCIA Pr.: JOHN WILLIAM BAKKER VILLAGRESSES

HEMBRAS

CLASE : JOVENES DE 9-18 MESES

46 DALIA DE LOS CURANDEROS Rg.: LER 23764 Ch.: 981020009024070 F.n.: 28.01.2016 Or.: ECUADOR
Pa.: OLAF D' MYTHOS Ma.: MINERVA DE LA CASA CELLERI
Cr.: ANDRES PEREZ MARTINEZ Pr.: ANDRES PEREZ MARTINEZ

DO-KHYI / DOGO DEL TIBET

MACHOS

CLASE : JOVENES DE 9-18 MESES

47 TAI GUI Rg.: LES 06646 Ch.: 156011118022254 F.n.: 01.01.2016 Or.: CHINA
Ma.: NO DEFINIDO
Cr.: NO DEFINIDO Pr.: GUILLERMO FEDERICO TORRES BARRERA

DOBERMANN

MACHOS

CLASE : ABIERTA

48 CH.MX.JMX. JJCHAKO (RODRIGUEZ) Rg.: FCMK5023-K Ch.: 939000002362543 F.n.: 10.04.2014 Or.: MEXICO
Pa.: CH.EC. D'NICMAR ROCKY MARCIANO Ma.: SAN WALVOR STAICY
Cr.: JUAN IGNACIO RODRIGUEZ ROSAS Pr.: DIOGENES ALVAREZ MARTINEZ

49 BAM BAM (DOMINGUEZ) Rg.: LER 24708 FCMJ1099-A Ch.: 939000002337446 F.n.: 19.05.2013 Or.: MEXICO
Pa.: CH.EU. TROTYL DE BLACK SHADOW Ma.: DANNA DE AKIDO SAN
Cr.: LUIS MANUEL DOMINGUEZ SIERRA Pr.: EDWIN RICARDO CEVALLOS JACOME

HEMBRAS

CLASE : BEBES HASTA 6 MESES

50 KLER DOBERCHIRSAL Rg.: LER 24569 Ch.: 900032001779775 F.n.: 14.09.2016 Or.: ECUADOR
Pa.: GRCH.EC. CH.JEC.JCH. QUEB ALI DE INVASOR Ma.: CREATORE DI GLORIA GAYNOR
Cr.: MARCELO EDUARDO CHIRIBOGA SALAS Pr.: MARCELO EDUARDO CHIRIBOGA SALAS

CLASE : ABIERTA

51 CUTE GIRL TEUFEL VON ANDEN Rg.: LER 21730 Ch.: 900032001653178 F.n.: 13.06.2014 Or.: ECUADOR
Pa.: GRCH.EC. CH.JEC.JCH. QUEB ALI DE INVASOR Ma.: CH.JEC.CEC.BEC. ALABAMA BADEN TANGA
Cr.: CASTRO CALDERON ISABEL GIOVANNY Pr.: ISABEL GIOVANNY CASTRO CALDERON

DOGUE DE BORDEAUX / DOGO DE BURDEOS

MACHOS

CLASE : JOVENES DE 9-18 MESES

52 LUKE DE LA MITAD DEL MUNDO Rg.: LER 23709 Ch.: 981020009032622 F.n.: 11.01.2016 Or.: ECUADOR
Pa.: GRCH.EC. CH.JEC.JCO.BEC.L. QUIMBO DE BURDEMO'S RAN Ma.: GRCH.EC. CH.JEC.CEC. CANELA
Cr.: GINO W. SANCHEZ ANDRADE Pr.: GINO W. SANCHEZ ANDRADE

53 CH.BEC. CHEWBACCA DE LA MITAD DEL MUNDO Rg.: LER 23710 Ch.: 981020009019662 F.n.: 11.01.2016 Or.: ECUADOR
Pa.: GRCH.EC. CH.JEC.JCO.BEC.L. QUIMBO DE BURDEMO'S RAN Ma.: GRCH.EC. CH.JEC.CEC. CANELA
Cr.: GINO W. SANCHEZ ANDRADE Pr.: GINO W. SANCHEZ ANDRADE

54 CH.BEC. ANAKIN DE LA MITAD DEL MUNDO Rg.: LER 23712 Ch.: 981020009056056 F.n.: 11.01.2016 Or.: ECUADOR
Pa.: GRCH.EC. CH.JEC.JCO.BEC.L. QUIMBO DE BURDEMO'S RAN Ma.: GRCH.EC. CH.JEC.CEC. CANELA
Cr.: GINO W. SANCHEZ ANDRADE Pr.: GINO W. SANCHEZ ANDRADE

CLASE : CAMPEONES

55 CH.EC.JEC.JCO. VAC. LOT DOGO DE LOS PANCHO Rg.: LER 22076 Ch.: 900032001778851 F.n.: 02.11.2014 Or.: ECUADOR
Pa.: CH.JEC.CEC. YAUMHE AL GOS YAGANT Ma.: DOGOS JMAR ATENEA
Cr.: LUIS FRANCISCO RIVERA ARIAS Pr.: DAVID ESTEBAN GARCIA MANCERO

HEMBRAS

CLASE : CACHORROS 6-9 MESES

56 ZOE Rg.: LES 06655 Ch.: 900032001780638 F.n.: 20.06.2016 Or.: ECUADOR
Ma.: NO DEFINIDO
Cr.: NO DEFINIDO Pr.: PABLO JAVIER VINUEZA TAMAYO

CLASE : INTERMEDIA

57 LUNA DOGUE DE LAS MINAS Rg.: LER 23313 Ch.: 900118000287963 F.n.: 15.06.2015 Or.: ECUADOR
Pa.: JODIDO LOS PICASOS Ma.: QUEENY Z ORISKU
Cr.: RONALD FABRICIO BERMEO VELEZ Pr.: DAVID ESTEBAN GARCIA MANCERO

58 KIRA DOGUE DE LAS MINAS Rg.: LER 23318 Ch.: 900118000287864 F.n.: 30.06.2015 Or.: ECUADOR
Pa.: TUDOR DOGUE DON'T GET ME WRONG Ma.: CH.EC. HERE I AM DE LA TOUR GELEE
Cr.: RONALD FABRICIO BERMEO VELEZ Pr.: JORGE MAURICIO ARIAS RODRIGUEZ

CLASE : ABIERTA

59 DELIA DOGUE DE LAS MINAS Rg.: LER 23314 Ch.: 900118000287957 F.n.: 15.06.2015 Or.: ECUADOR
Pa.: JODIDO LOS PICASOS Ma.: QUEENY Z ORISKU
Cr.: RONALD FABRICIO BERMEO VELEZ Pr.: RONALD FABRICIO BERMEO VELEZ

MASTINO NAPOLETANO / MASTIN NAPOLITANO

MACHOS

CLASE : JOVENES DE 9-18 MESES

60 IXOYE QUIRIOS GUARDIAN DE FUEGO Rg.: LER 23770 Ch.: 900032001779689 F.n.: 02.02.2016 Or.: ECUADOR
Pa.: CH.EC. IXOYE INOS IGAL Ma.: IXOYE OBA OSIRIS
Cr.: CHRISTIAN ENRIQUEZ / GABRIELA TRUJILLO Pr.: NANCY ALEXANDRA TRUJILLO SUASNAVAS

HEMBRAS

CLASE : ABIERTA

61 IXOYE ONA NIMFA Rg.: LER 21315 Ch.: 900032001654560 F.n.: 02.04.2014 Or.: ECUADOR
Pa.: IXOYE JANS JEREMIAS JEKE Ma.: IXOYE KIM CALE
Cr.: CHRISTIAN ENRIQUEZ / GABRIELA TRUJILLO Pr.: CHRISTIAN ENRIQUEZ / GABRIELA TRUJILLO

NEWFOUNDLAND / TERRANOVA

MACHOS

CLASE : ABIERTA

62 GOES GREAT BLOOD - ARGENTINA Rg.: LER 22244 FCA/3681 Ch.: 981098104750962 F.n.: 19.07.2014 Or.: ARGENTINA
Pa.: CH.AR. MERMAID'S PRIDE FIELDS OF JOY Ma.: GEMA CANCRIMO Z LEDNICKIEGO ZAKOLA
Cr.: DIEGO MARTIN CACACE Pr.: LANA GREKOVA

CLASE : CAMPEONES

63 GRCH.EC. CH.JEC.BEC. WORLD DISCOVERER VOM BURGSEELI Rg.: NHSB 2955731 Ch.: 528140000559252 F.n.: 21.02.2014 Or.:
Pa.: MR TAMBOURINEMAN VOM BURGSEELI Ma.: MOLLY MALONE VOM BURGSEELI
Cr.: S.E. SCHMOCKER Pr.: HINKE ARENDS

HEMBRAS

CLASE : BEBES HASTA 6 MESES

64 KRISTAL KURO NOA Rg.: LER 24818 LOC. 68113 Ch.: 978101080975531 F.n.: 19.09.2016 Or.: COLOMBIA
Pa.: CH.CO.JCO. VAC. KING OF HELLULAND CATCH THE WIN Ma.: CH.JCO. SAMANTA GREAT BLOOD-ARGENTINA
Cr.: FELIPE ANDRES SANCHEZ CHAVARRO Pr.: LANA GREKOVA

ROTTWEILER

MACHOS

CLASE : CACHORROS 6-9 MESES

65 RAEDER VON ROPLAHAUS Rg.: LER 24529 Ch.: 900118000288183 F.n.: 05.08.2016 Or.: ECUADOR
Pa.: GRCH.EC. CH.JEC.JCO. WIBER HOUSE OF LAZIC Ma.: CH.JEC.BEC. MAGGIE CAZARROTTS
Cr.: FRANCISCO JAVIER ROSENEY SALCEDO Pr.: GEOVANNY FABRICIO FUENTES FLORES

CLASE : CACHORROS 6-9 MESES

66 ROCKY Rg.: LER 24763 Ch.: 900032001778111 F.n.: 14.07.2016 Or.: ECUADOR
Pa.: CUBA VOM RENZAH AUS Ma.: CH.EC.JEC. GAMMA VOM RENZAH AUS
Cr.: SERGIO IVAN GARCIA OLIVEROS Pr.: MARCO ANGELO GONZALEZ FLOREZ

CLASE : JOVENES DE 9-18 MESES

67 CH.BEC. SAUL DEL HUAYRAÑAN Rg.: LER 23598 Ch.: 900118000287796 F.n.: 07.09.2015 Or.: ECUADOR
Pa.: GRCH.EC. CH.JEC.CEC.I.L. BEC. MIKE VON DER ALTEN F Ma.: NANNY DEL HUAYRAÑAN
Cr.: XAVIER OSWALDO BOLAÑOS ZURITA Pr.: MARIO MORENO CAMACHO / LISSETTE MORENO VASQUEZ

68 CH.JCO.CEC. POPEYE VON ROPLAHAUS Rg.: LER 23967 Ch.: 900118000359883 F.n.: 10.10.2015 Or.: ECUADOR
Pa.: DZOMBA V.HAUS DRAZIC Ma.: AFRA OF SILVER FILD KG
Cr.: FRANCISCO JAVIER ROSENEY SALCEDO Pr.: FRANCISCO JAVIER ROSENEY SALCEDO

CLASE : ABIERTA

69 CISCO VON DER DAM DRACK HAUS Rg.: LER 20856 Ch.: 900032001781237 F.n.: 18.09.2013 Or.: ECUADOR
Pa.: LORD AD-DIRAH Ma.: GRCH.EC. CH.JEC.L. NORA VON WOHRMS HAUS
Cr.: ENMA ROCIO GARCIA MONTERO Pr.: MARIO OSWALDO MORENO CAMACHO / MIRIAM VASQUEZ SIGUENZA

CLASE : CAMPEONES

70 CH.EC. HUCK DE KNUEVE HISPANIA Rg.: LER 24761 LOE 2248190 Ch.: 985000032005168 F.n.: 05.09.2014 Or.: ESPAÑA
Pa.: EARL VON DER SCHERAU Ma.: FANNY VON DER CROSSENER RANCH
Cr.: FERNANDO GOMEZ ARMENTEROS Pr.: XAVIER OSWALDO BOLAÑOS ZURITA

HEMBRAS

CLASE : BEBES HASTA 6 MESES

71 ALINA Rg.: LER 24770 Ch.: 900118000287800 F.n.: 22.09.2016 Or.: ECUADOR
Pa.: CH.EC. HUCK DE KNUEVE HISPANIA Ma.: GRCH.EC. CH.JEC.L. GINGER DE LA SIERRA HERMOSA
Cr.: BAYARDO XAVIER GALINDO BUCHELI Pr.: BAYARDO XAVIER GALINDO BUCHELI

CLASE : CACHORROS 6-9 MESES

72 QUENDA VON ROPLAHAUS Rg.: LER 24524 Ch.: 900118000358176 F.n.: 12.05.2016 Or.: ECUADOR
Pa.: EDGE VOM CARRABBA HAUS Ma.: AFRA OF SILVER FILD KG
Cr.: FRANCISCO JAVIER ROSENEY SALCEDO Pr.: FRANCISCO JAVIER ROSENEY SALCEDO

73 ROMMY VON ROPLAHAUS Rg.: LER 24531 Ch.: 900118000288181 F.n.: 05.08.2016 Or.: ECUADOR
Pa.: GRCH.EC. CH.JEC.JCO. WIBER HOUSE OF LAZIC Ma.: CH.JEC.BEC. MAGGIE CAZARROTT
Cr.: FRANCISCO JAVIER ROSENEY SALCEDO Pr.: FRANCISCO JAVIER ROSENEY SALCEDO

74 RUBY VON ROPLAHAUS Rg.: LER 24532 Ch.: 900118000288186 F.n.: 05.08.2016 Or.: ECUADOR
Pa.: GRCH.EC. CH.JEC.JCO. WIBER HOUSE OF LAZIC Ma.: CH.JEC.BEC. MAGGIE CAZARROTT
Cr.: FRANCISCO JAVIER ROSENEY SALCEDO Pr.: FRANCISCO JAVIER ROSENEY SALCEDO

CLASE : JOVENES DE 9-18 MESES

75 CH.BEC. UMMA DEL HUAYRAÑAN Rg.: LER 24121 Ch.: 900118000288014 F.n.: 18.03.2016 Or.: ECUADOR
Pa.: CH.CEC. TURBO FROM ROYAL BREED Ma.: CH.EC. CINDY VON DER DAM DRACK HAUS
Cr.: XAVIER OSWALDO BOLAÑOS ZURITA Pr.: WILLIAMS MAÑAY / GABRIELA DIAZ

76 PETRA VON ROPLAHAUS Rg.: LER 23969 Ch.: 900118000359884 F.n.: 10.10.2015 Or.: ECUADOR
Pa.: DZOMBA V.HAUS DRAZIC Ma.: AFRA OF SILVER FILD KG
Cr.: FRANCISCO JAVIER ROSENEY SALCEDO Pr.: FRANCISCO JAVIER ROSENEY SALCEDO

CLASE : INTERMEDIA

77 CH.JEC.CEC.BEC. SACHA DEL HUAYRAÑAN Rg.: LER 23599 Ch.: 900118000287797 F.n.: 07.09.2015 Or.: ECUADOR
Pa.: GRCH.EC. CH.JEC.CEC.I.L. BEC. MIKE VON DER ALTEN F Ma.: NANNY DEL HUAYRAÑAN
Cr.: XAVIER OSWALDO BOLAÑOS ZURITA Pr.: XAVIER OSWALDO BOLAÑOS ZURITA

CLASE : ABIERTA

78 HANNA VON DOLMEN ROTTWEILERS Rg.: LER 24762 LOE 2188865 Ch.: 941000016177960 F.n.: 21.10.2013 Or.: ESPAÑA
Pa.: MATAUS ROTTWEILER DE VAN-KUBA Ma.: JOKA ROTTWEILER DE VAN-KUBA
Cr.: RUBEN MEMBRILLA DE LA CRUZ Pr.: XAVIER OSWALDO BOLAÑOS ZURITA

CLASE : CAMPEONES

79 CH.EC. CINDY VON DER DAM DRACK HAUS Rg.: LER 20858 Ch.: 900032001781239 F.n.: 18.09.2013 Or.: ECUADOR
Pa.: LORD AD-DIRAH Ma.: GRCH.EC. CH.JEC.L. NORA VON WOHRMS HAUS
Cr.: ENMA ROCIO GARCIA MONTERO Pr.: XAVIER OSWALDO BOLAÑOS ZURITA

ZWERGSCHNAUZER / SCHNAUZER MINIATURA (SAL Y PIMIENTA)

MACHOS

CLASE : BEBES HASTA 6 MESES

80 FERHIDAL GOKU Rg.: LER 24550 Ch.: 900032001782468 F.n.: 24.09.2016 Or.: ECUADOR
Pa.: CH.JEC.CEC. BARBA ULLAS ATON Ma.: FERHIDAL PERLA NEGRA
Cr.: MARIO FERNANDO HIDALGO ALMEIDA Pr.: MARIO FERNANDO HIDALGO ALMEIDA

81 FERHIDAL MAX PAYNE Rg.: LER 24549 Ch.: 900032001782478 F.n.: 24.09.2016 Or.: ECUADOR
Pa.: CH.JEC.CEC. BARBA ULLAS ATON Ma.: FERHIDAL PERLA NEGRA
Cr.: MARIO FERNANDO HIDALGO ALMEIDA Pr.: MARIO FERNANDO HIDALGO ALMEIDA

HEMBRAS

CLASE : CACHORROS 6-9 MESES

82 FERHIDAL HARLEY QUINN Rg.: LER 24179 Ch.: 900032001778706 F.n.: 29.05.2016 Or.: ECUADOR
Pa.: CH.JEC.CEC. BARBA ULLAS ATON Ma.: FERHIDAL YOU ARE THE GIFT
Cr.: MARIO FERNANDO HIDALGO ALMEIDA Pr.: MARIO FERNANDO HIDALGO ALMEIDA

**GRUPO 3
TERRIERS**

AIREDALE TERRIER

HEMBRAS

CLASE : ABIERTA

83 NOVA KAHLO DEL INTI SUR Rg.: LER 21866 Ch.: 900032001654157 F.n.: 02.08.2014 Or.: ECUADOR
Pa.: CH.EC. NAPOLEON BONAPARTE DE CHERBONNIER'S Ma.: CYARA D CALMELL'S
Cr.: ANTONIO A. MARTINEZ MONTESINOS Pr.: GRIBALDO GUSTAVO MIÑO SALAZAR

BULL TERRIER (ESTANDAR)

MACHOS

CLASE : INTERMEDIA

84 GSASTER ICEBERG Rg.: LER 23326 Ch.: 900032001778250 F.n.: 12.08.2015 Or.: ECUADOR
Pa.: CH. MEGAVILLE'S SIGNING OFF Ma.: LLANWENARTH'S LOVE LIFE
Cr.: WALTER GUILLERMO TERAN LAMAN Pr.: WILLIAM ORLANDO VELA TACO

HEMBRAS

CLASE : CACHORROS 6-9 MESES

85 KATRINA Rg.: LER 24295 Ch.: 900032001780331 F.n.: 23.07.2016 Or.: ECUADOR
Pa.: BANG BANG GILLES BLAIN Ma.: CH.BEC. DUTY THE KNIGHT WHITE-BULL'S
Cr.: JONNATHAN DANIEL OLMEDO GONZALEZ Pr.: RODNEY ANDRE MORENO FREIRE

FOX TERRIER SMOOTH / FOX TERRIER DE PELO LISO

MACHOS

CLASE : JOVENES DE 9-18 MESES

86 BARCLIPS' JEREMIAS AG AR013 Rg.: FCA/3386 Ch.: 939000001590574 F.n.: 04.05.2016 Or.: ARGENTINA
Pa.: GRCH.AR. TORQUAY S CIRCLE DU SOLEIL Ma.: BARCLIP'S GRETTA OD AR005
Cr.: BARCLIPS' Pr.: NORBERTO BARCOS LIPORACE

FOX TERRIER WIRE / FOX TERRIER DE PELO DURO

MACHOS

CLASE : CACHORROS 6-9 MESES

CLASE : CACHORROS 6-9 MESES

87 MICHAEL (QUINTANA/ARENAS) Rg.: FCMH2275-B Ch.: 939000002442657 F.n.: 16.06.2016 Or.: MEXICO
Pa.: IKER ARENAS DU MOULIN DES LICORNES Ma.: SKERLI DOMINANTA
Cr.: EMILIO HERIBERTO QUINTANA FLORES / YURIRIA ARENAS DE TELLITU Pr.: EMILIO HERIBERTO QUINTANA FLORES / YURIRIA ARENAS DE TELLITU

CLASE : INTERMEDIA

88 CH.JEC.CEC. KARUSSO EMPIRE Rg.: LER 23072 Ch.: 900032001778506 F.n.: 11.05.2015 Or.: ECUADOR
Pa.: CH.CO.PE.JPE.JEC. CUATRO ZETAS MAXIMO Ma.: BETTHY DEL HORIZONTE ANDINO
Cr.: DIEGO B. GARCIA ROMAN/GIOVANNY FABRICIO RAMOS AYALA Pr.: MARIO FERNANDO HIDALGO ALMEIDA / GIOVANNY FABRICIO RAMOS AYALA

HEMBRAS

CLASE : BEBES HASTA 6 MESES

89 ELIFH DEL HORIZONTE ANDINO Rg.: LER 24441 Ch.: 900032001780899 F.n.: 10.09.2016 Or.: ECUADOR
Pa.: CH.CO.PE.JPE.JEC. CUATRO ZETAS MAXIMO Ma.: MEREDITH DEL HORIZONTE ANDINO
Cr.: DIEGO B. GARCIA ROMAN Pr.: DIEGO B. GARCIA ROMAN

CLASE : ABIERTA

90 CH.CO.PAN.JVE. LINEA D'FUEGO TAYLOR Rg.: LER 24753 FCV 423-157063 Ch.: 986100000176063 F.n.: 21.08.2012 Or.:
Pa.: SANHERPINC BOO BOO Ma.: LINEA D'FUEGO ELIZABETH
Cr.: DICKSON COLMENARES / MARIA HERNANDEZ Pr.: DIEGO B. GARCIA ROMAN

LAKELAND TERRIER

MACHOS

CLASE : JOVENES DE 9-18 MESES

91 CH.JEC.CEC.BEC. FERHIDAL KING ARTHUR Rg.: LER 23538 Ch.: 900032001778301 F.n.: 05.10.2015 Or.: ECUADOR
Pa.: CHELINES NEW WORLD AMBASSADOR Ma.: CH.JEC. FERHIDAL EMILIA
Cr.: MARIO FERNANDO HIDALGO ALMEIDA Pr.: MARIO FERNANDO HIDALGO ALMEIDA

CLASE : CAMPEONES

92 CH.EC.JEC.L. ODANI (LUNA) Rg.: LER 24776 FCMJ2011-B Ch.: 939000002340370 F.n.: 08.06.2013 Or.: MEXICO
Pa.: REE (LUNA) Ma.: YOKUTS PEOPLE (LUNA)
Cr.: HECTOR LUNA RAMIREZ Pr.: CARLOS GIOVANNY ORMEÑO PEÑAHERRERA

HEMBRAS

CLASE : CACHORROS 6-9 MESES

93 FERHIDAL HERMIONE Rg.: LER 24283 Ch.: 900118000358154 F.n.: 14.06.2016 Or.: ECUADOR
Pa.: KISIN (PAREDES) Ma.: CH.EC. BELOVED SCARLETT
Cr.: MARIO FERNANDO HIDALGO ALMEIDA Pr.: MARIO FERNANDO HIDALGO ALMEIDA

NORFOLK TERRIER

HEMBRAS

CLASE : INTERMEDIA

94 ALLRIGHT CHASE THE STARS Rg.: ZB 15/0003674/106 Ch.: 273096800001690 F.n.: 12.04.2015 Or.: ALEMANIA
Pa.: CH. MULLSORKARNAS CHASE A STAR Ma.: ALLRIGHT BLACK PEPPER
Cr.: FRAUKE HINSCH Pr.: PATRIZIA PUCCINI DE RAAD

SCOTTISH TERRIER / TERRIER ESCOCES

MACHOS

CLASE : CACHORROS 6-9 MESES

95 JHON EL LIBERTADOR QUAPI & OTTO Rg.: LER 24444 Ch.: 900032001779901 F.n.: 10.08.2016 Or.: ECUADOR
Pa.: GRCH.AR. CH.JAR.L. CALL TO GLORY LUCKY STRIKE CARU Ma.: CH.EC.CO.PE.JEC.CEC.BEC. VAC.GS. CALL TO GLORY RE
Cr.: JUAN CARLOS SANCHEZ / PAULINA SANCHEZ Pr.: JUAN CARLOS SANCHEZ MOSQUERA

CLASE : ABIERTA

96 GRCH.AR. CH.JAR.L. CALL TO GLORY LUCKY STRIKE CARULLI Rg.: FCA/3316 Ch.: 981098102817399 F.n.: 28.08.2010 Or.:
Pa.: CH.AR. CALL TO GLORY SMOOTH CRIMINAL Ma.: MENAGE TROIS CARULLI
Cr.: NELVA ALICIA CARULLI Pr.: NO DEFINIDO

CLASE : ABIERTA

97 DANSKOTS SPIKE JONES Rg.: DK15656/2012 Ch.: 208246000081692 F.n.: 26.08.2012 Or.: DINAMARCA
Pa.: SO WHAT WILLSON Ma.: DANSKOTS NOTHING COMPARES 2 U
Cr.: DANSKOTS Pr.: LILLIAN LLETON

HEMBRAS

CLASE : CACHORROS 6-9 MESES

98 CALL TO GLORY THE MONARH UNSCRUPULOUS Rg.: FCA/4631 Ch.: F.n.: 07.07.2016 Or.: ARGENTINA
Pa.: GRCH.AR. MARISS MONARH Ma.: CALL TO GLORY QUEEN OF HEARTS
Cr.: ALICIA MARTA VALLARINO Pr.: ALICIA MARTA VALLARINO

WELSH TERRIER / TERRIER GALES

MACHOS

CLASE : ABIERTA

99 CH.MX.JMX.JCO. EMBRUJO DE BRUJAS SIRIUS BLACK Rg.: LER 24754 LOC. 61612 Ch.: 978101080825231 F.n.: 11.07.2013 Or.:
Pa.: GRCH.CO. CH.JCO. TAVELON MOJITO Ma.: CH.CO.EU. SHAIREAB'S BAYLEIGH POLA EMBRUJO DE BRU
Cr.: IVAN SANDOVAL / DIANA CARDOZO Pr.: DIEGO B. GARCIA ROMAN

CLASE : CAMPEONES

100 GRCH.EC. CH.JEC.L. GERI'S GALES NICKO Rg.: LER 24775 FCV 419-145728 Ch.: 86200000001917 F.n.: 09.11.2009 Or.:
Pa.: GRCH.EC. CH.EU.L. VAC. BAYLEIGH SHAIREAB'S NICK OF Ma.: CH.EC.L. D'LUKAS M & M PETRA
Cr.: NANCY BUSTOS FERNANDEZ Pr.: CARLOS GIOVANNY ORMEÑO PEÑAHERRERA

101 CH.EC. HOLMES (LUNA) Rg.: FCMJ1960-A Ch.: 939000002338695 F.n.: 27.06.2013 Or.: MEXICO
Pa.: CH. SEEBEST CELTIC RED DRAGON Ma.: SEEBEST AIN'T MISS BEHAVIN
Cr.: NO DEFINIDO Pr.: HECTOR LUNA RAMIREZ

HEMBRAS

CLASE : JOVENES DE 9-18 MESES

102 CH.CEC. AMOLA DE TERAVALDI Rg.: FCV 419-171883 Ch.: 900032002282280 F.n.: 14.02.2016 Or.: VENEZUELA
Pa.: CH.JVE. D'LUKAS M&M BLACK HAWK Ma.: CH.JVE. KM Y KAT GWEN
Cr.: HEXUN JOSE PERALOZA C. / YIRA LUZ PATIÑO L. Pr.: HEXUN JOSE PERALOZA C. / YIRA LUZ PATIÑO L.

103 SPECIAL'S KINTAIL BRAVE GIRL Rg.: FCA/725 Ch.: 972270000178297 F.n.: 22.02.2016 Or.: ARGENTINA
Pa.: KINTAIL'S NICODEMO Ma.: SPECIAL'S WELSH PANDA BEAR
Cr.: PATRICIA NEMIROVSKY DE ALSINA / ALSINA Pr.: CARLOS GABRIEL ROMERO GALLARDO

WEST HIGHLAND WHITE TERRIER

MACHOS

CLASE : CAMPEONES

104 CH.EC. SIR ROBERT Rg.: LES 04543 Ch.: 985170000372706 F.n.: 23.09.2011 Or.: ECUADOR

Cr.: NO DEFINIDO Pr.: ANDREA GARZON

GRUPO 5

PERROS TIPO SPITZ Y TIPO PRIMITIVO

AKITA AMERICANO

MACHOS

CLASE : BEBES HASTA 6 MESES

105 CROSSFIRE DE MIDDLE OF THE WORLD Rg.: LES 06592 Ch.: 900032001780507 F.n.: 26.09.2016 Or.: ECUADOR
Pa.: GRCH.EC. CH.CO.JEC.CEC.BEC. YING-TAO AQUILLES OF Ma.: CH.EC. ESPERANCE DE MIDDLE OF THE WORLD
Cr.: SALVADOR BARRERA JAVIER Pr.: CESAR GABRIEL GUADAMUD QUIROZ

CLASE : CACHORROS 6-9 MESES

106 COOPER Rg.: LER 24583 Ch.: 900032001779803 F.n.: 04.08.2016 Or.: ECUADOR
Pa.: CH.EC.JEC.CEC. TORETO LEGEND DE FINCA SANTA CAMILA Ma.: SAMARI OSHIN
Cr.: HUGO RAFAEL YANCHA MARTINEZ Pr.: VERONICA MARINA ARROBA MEDINA

CLASE : JOVENES DE 9-18 MESES

CLASE : JOVENES DE 9-18 MESES

- 107 FSC DARK'O S.O RISING AT TROY'S WAR Rg.: LER 24011 Ch.: 900032001778998 F.n.: 16.01.2016 Or.: ECUADOR
Pa.: CH.EC.JEC.CEC.BEC. YING-TAO AQUILLES OF THE TROY'S Ma.: CH.CEC.BEC. FSC CIRCE THE SORCERESS DE
HUAYRAPUNGO
Cr.: CHRISTIAN PATRICIO TROYA YEPEZ Pr.: JUAN MANUEL SILVA ORTIZ
- 108 AGJ'S ALL SHOOK UP Rg.: LER 23922 Ch.: 900032001780567 F.n.: 06.03.2016 Or.: ECUADOR
Pa.: HADES GOD DEPTH SAECLASS Ma.: DAKOTA WILD STORM DEL TALAHASY
Cr.: JUAN FERNANDO ZURITA / GIOVANNA GRIJALVA Pr.: MARIA SOL LARREA SANCHEZ
- 109 CH.CEC. TOUCH OF ELEGANCE DEL TALAHASY Rg.: LER 23813 Ch.: 981020009071178 F.n.: 10.01.2016 Or.: ECUADOR
Pa.: GRCH.EC. CH.JEC.BEC. FIRE WHEN READY DEL TALAHASY Ma.: PACIFIC GODDESS HESTIA SAECLASS
Cr.: GRIBALDO GUSTAVO MIÑO SALAZAR Pr.: GRIBALDO GUSTAVO MIÑO SALAZAR
- 110 CH.BEC. AGJ'S READY TEDDY Rg.: LER 23925 Ch.: 900032001780562 F.n.: 06.03.2016 Or.: ECUADOR
Pa.: HADES GOD DEPTH SAECLASS Ma.: DAKOTA WILD STORM DEL TALAHASY
Cr.: JUAN FERNANDO ZURITA / GIOVANNA GRIJALVA Pr.: JUAN FERNANDO ZURITA DAVILA

CLASE : INTERMEDIA

- 111 CH.JEC.CEC. RUTHDALES HELL YEAH Rg.: AT00566904 Ch.: F.n.: 26.10.2015 Or.: INGLATERRA
Pa.: RUTHDALES ANTI VENOM Ma.: RUTHDALES STANDING OVATION WITH SABURUKO
Cr.: M C / P COOK / M BOSTOCK / J ARMSTRONG Pr.: M BOSTOCK / J ARMSTRONG
- 112 AGJ'S WILLIAM EL CONQUISTADOR Rg.: LER 22607 Ch.: 900032001780949 F.n.: 12.03.2015 Or.: ECUADOR
Pa.: GRCH.EC. CH.JEC.BEC. FIRE WHEN READY DEL TALAHASY Ma.: DAKOTA WILD STORM DEL TALAHASY
Cr.: JUAN FERNANDO ZURITA / GIOVANNA GRIJALVA Pr.: JUAN FERNANDO ZURITA DAVILA

CLASE : ABIERTA

- 113 HADES GOD DEPTH SAECLASS Rg.: LER 21650 Ch.: 900032001654580 F.n.: 27.04.2014 Or.: ECUADOR
Pa.: GRCH.EC. CH.L. SONDAISA THE STAGE IS SET Ma.: GRCH.EC. CH.L. SONDAISA SHIVER IN THE DARK JENSOT
Cr.: DIEGO FERNANDO PUENTE CASTAÑEDA Pr.: DIEGO PUENTE / COLLEEN SULLIVAN / GUSTAVO FERRARI

CLASE : CAMPEONES

- 114 GRCH.EC.AR. CH.EU.CH.L. SONDAISA THE STAGE IS SET Rg.: LER 19226 WS339880/03 Ch.: F.n.: 15.01.2010 Or.: USA
Pa.: CH. REGALIA'S FYRESTONE Ma.: CH. SONDAISA SOAKING UP THE SUN
Cr.: COLLEEN SULLIVAN / ALICIA MEYER Pr.: DIEGO FERNANDO PUENTE CASTAÑEDA / COLLEEN SULLIVAN / GUSTAVO DANIEL
FERRARI / FERNANDO ANDRES BURGOS MALDONADO

HEMBRAS

CLASE : BEBES HASTA 6 MESES

- 115 AGJ'S AEON FLUX Rg.: LER 24719 Ch.: 900032001780447 F.n.: 01.09.2016 Or.: ECUADOR
Pa.: GRCH.EC. CH.JEC.BEC. FIRE WHEN READY DEL TALAHASY Ma.: DAKOTA WILD STORM DEL TALAHASY
Cr.: JUAN FERNANDO ZURITA / GIOVANNA GRIJALVA Pr.: EDISON PATRICIO FUERTES ARCOS
- 116 AMAZING CORY DE MIDDLE OF THE WORLD Rg.: LES 06593 Ch.: 900032001780508 F.n.: 26.09.2016 Or.: ECUADOR
Pa.: GRCH.EC. CH.CO.JEC.CEC.BEC. YING-TAO AQUILLES OF Ma.: CH.EC. ESPERANCE DE MIDDLE OF THE WORLD
Cr.: JAVIER SALVADOR BARRERA Pr.: JAVIER SALVADOR BARRERA
- 117 LUNA Rg.: LER 24744 Ch.: 900032001779701 F.n.: 30.09.2016 Or.: ECUADOR
Pa.: GRCH.EC. CH.JEC.BEC. FIRE WHEN READY DEL TALAHASY Ma.: DREAMS OF THE NIGHT
Cr.: LUIS BERNARDO AVALOS CHAVEZ / DAVID ALEXANDER CARRASCO SANCHEZ Pr.: LUIS BERNARDO AVALOS CHAVEZ / DAVID
ALEXANDER CARRASCO SANCHEZ

CLASE : CACHORROS 6-9 MESES

- 118 JULIETA Rg.: LER 24587 Ch.: 900032001779703 F.n.: 04.08.2016 Or.: ECUADOR
Pa.: CH.EC.JEC.CEC. TORETO LEGEND DE FINCA SANTA CAMILA Ma.: SAMARI OSHIN
Cr.: HUGO RAFAEL YANCHA MARTINEZ Pr.: HUGO RAFAEL YANCHA MARTINEZ

CLASE : JOVENES DE 9-18 MESES

- 119 WHITEWREATHS HEAD OF STATE AT RUTHDALES Rg.: KC AT00500001 Ch.: A85352621725439C F.n.: 27.01.2016 Or.:
Pa.: CH. RUTHDALES STATE OF THE ART Ma.: DAYAMI'S DESIGNER LINES FROM WHITEWREATH
Cr.: CHARLIE IASON Pr.: CHARLIE IASON

- CLASE : JOVENES DE 9-18 MESES**
 120 TAKARA TESORO Rg.: LER 23357 Ch.: 900032001778069 F.n.: 26.09.2015 Or.: ECUADOR
 Pa.: GRCH.EC. CH.JEC.BEC. FIRE WHEN READY DEL TALAHASY Ma.: CH.EC. TATSUMAKI NORTH STAR
 Cr.: PATRICIO FALCONI MONCAYO Pr.: PATRICIO FALCONI MONCAYO
- CLASE : INTERMEDIA**
 121 DREAMS OF THE NIGHT Rg.: LER 22514 Ch.: 985121014595093 F.n.: 20.12.2014 Or.: ECUADOR
 Pa.: CH.EC.JEC.CEC. TORETO LEGEND DE FINCA SANTA CAMILA Ma.: SAMARI OSHIN
 Cr.: HUGO RAFAEL YANCHA MARTINEZ Pr.: LUIS BERNARDO AVALOS CHAVEZ / DAVID ALEXANDER CARRASCO SANCHEZ
- CLASE : ABIERTA**
 122 GOD GIVEN THE CLOSE TO THE SUN Rg.: LER 23437 Ch.: 900032001782570 F.n.: 06.09.2015 Or.: ECUADOR
 Pa.: CH.JCO. RUTHDALES DARQ LEGACY Ma.: GRCH.EC. CH.CO.JEC.CEC.BEC. AZUKA
 Cr.: LUIS B. AVALOS CHAVEZ / JUAN D. ALVAREZ ROMERO Pr.: LUIS B. AVALOS CHAVEZ / JUAN D. ALVAREZ ROMERO
- CLASE : CAMPEONES**
 123 GRCH.EC. CH.L. SONDAISA SHIVER IN THE DARK JENSCOT Rg.: LER 19227 WS359166/01 Ch.: 985121004692516 F.n.: 08.11.2010
 Pa.: GCH.CH. SONDAISA TOUGH ACT TO FOLLOW STARDUST Ma.: CH. SONDAISAS FULL SAIL MAJIK
 Cr.: REBECCA KESTLE & STUART KINGHORN Pr.: DIEGO PUENTE / COLLEEN SULLIVAN / GUSTAVO FERRARI

AKITA JAPONES

MACHOS

- CLASE : BEBES HASTA 6 MESES**
 124 KENJI TORAZOKU Rg.: LER 24414 Ch.: 900032001779793 F.n.: 28.08.2016 Or.: ECUADOR
 Pa.: HARUO MORI NO KODOMO Ma.: AKI-UNMEI - ARGENTINA OSHIN RUE ANMA
 Cr.: SANDRA CAROLINA PROAÑO ARBELAEZ Pr.: NINIVE GARDENIA DUQUE CARVAJAL
- CLASE : INTERMEDIA**
 125 HARUO MORI NO KODOMO Rg.: LER 24081 PKR.V-21952 Ch.: 968000010466215 F.n.: 29.03.2015 Or.: POLONIA
 Pa.: ZEN-GO Ma.: AI MORI NO KODOMO
 Cr.: ADAM HARATYM / SYLWIA GABRYS Pr.: SANDRA CAROLINA PROAÑO ARBELAEZ

DEUTSCHER SPITZ / SPITZ ALEMAN (ZWERGSPITZ / ENANO / POMERANIAN)

MACHOS

- CLASE : CACHORROS 6-9 MESES**
 126 GASPARIN (GONZALEZ) Rg.: LER 24755 FCMG2901-D Ch.: 939000002448753 F.n.: 18.06.2016 Or.: MEXICO
 Pa.: CH. ROYAL VITORIOROSSO MEISEHOF Ma.: KAIRA (ROSAS)
 Cr.: OMAR ABRAHAM GONZALEZ CONTRERAS Pr.: DIEGO B. GARCIA ROMAN
- CLASE : JOVENES DE 9-18 MESES**
 127 CH.JEC.CEC.BEC. CARLANG BUDDY LEON ME Rg.: RG/SCC/15/00409 Ch.: 953010000107129 F.n.: 20.10.2015 Or.: BRASIL
 Pa.: SASQUEHANNA SOMETHING SPECIAL Ma.: CARLANG CATCH YOUR EYES
 Cr.: LUIS CARLOS ESPERON FILHO / ANGELO OLIVEIRA Pr.: FREDDY WASHINGTON RON ZURITA
- CLASE : INTERMEDIA**
 128 FAIRY TALES MITCHIE GANO DE PRATSALS Rg.: TS26744902 Ch.: F.n.: 04.05.2015 Or.: USA
 Pa.: FAIRY TALES RAPHSODY IN THE RAIN JR. Ma.: POMACRES DONDI AT FAIRYS TALES
 Cr.: MARILYN MURPHY Pr.: LINDA MARIE PRATT

HEMBRAS

- CLASE : CACHORROS 6-9 MESES**
 129 BESTEN HAPPY VALKIRIA Rg.: LER 24729 RKF 4587863 Ch.: 086021000003742 F.n.: 01.07.2016 Or.: RUSIA
 Pa.: NEBESNAYA RADUGA OLSEN OF DIAMAND Ma.: GRAND IZ RUZY DZHAKONDA
 Cr.: ROGOZHINA O.V. Pr.: NATALIA RUKOSUEVA
- CLASE : JOVENES DE 9-18 MESES**
 130 LUXURYPOMS UNFORGETTABLE CHANEL Rg.: RKF 4580931 Ch.: 643090000149907 F.n.: 28.04.2016 Or.: RUSIA
 Pa.: CH.RUS.RKF. STARPOM LUXURY Ma.: STARPOM OLIVIYA
 Cr.: VOLGINA I.V. Pr.: SVETLANA ABRIL PORRAS

SHIBA

MACHOS

CLASE : JOVENES DE 9-18 MESES

131 MOP'S IBUKI TAKESHI DE WI Rg.: LER 24223 LOC. 66867 Ch.: 978101081191494 F.n.: 23.01.2016 Or.: COLOMBIA
Pa.: CH.CO.JCO. KATSUMOTO DE CMO Ma.: CH.EC. MOP'S AGHATA SAVIRO DE WI
Cr.: JORGE ALEJANDRO VIVAS ALBA Pr.: GRIBALDO GUSTAVO MIÑO SALAZAR / BORIS ALEXIS BOURGEAT MIÑO

GRUPO 6

PERROS SABUESOS, PERROS DE RASTRO (EXCEPTO LEBRELES) Y RAZAS SEMEJANTES

BEAGLE

MACHOS

CLASE : BEBES HASTA 6 MESES

132 SPOTT ANSOL DE COTOPAXI Rg.: LER 24361 Ch.: 900118000358582 F.n.: 13.08.2016 Or.: ECUADOR
Pa.: GRCH.EC. SWEET HEART ATHOS LA RESIDENCIA TOY Ma.: CH.BEC. CATARA DEL RANCHO DE SIMON
Cr.: MARCO HERNAN ANDRADE TAPIA Pr.: PAULINA VERONICA MEDINA HERNANDEZ

CLASE : JOVENES DE 9-18 MESES

133 MALBORO SUMMER ANSOL DE COTOPAXI Rg.: LER 23994 Ch.: 900032001780491 F.n.: 19.03.2016 Or.: ECUADOR
Pa.: CH.EC. TROUBLE BONES OLD WONDERLAND Ma.: CH.JEC. SUMMER BLISS A SUMMER PLACE
Cr.: MARCO HERNAN ANDRADE TAPIA Pr.: MARCO HERNAN ANDRADE TAPIA

CLASE : INTERMEDIA

134 CH.JEC.CEC. MUIBAK'S LUCKY Rg.: LER 23492 Ch.: 900032001778535 F.n.: 27.06.2015 Or.: ECUADOR
Pa.: MILROC THE NAUGHTY DARIANS Ma.: DARIANS SWEET HEART
Cr.: JOSEFINA J. BAKKER VILLACRESES Pr.: JOSEFINA J. BAKKER VILLACRESES

CLASE : ABIERTA

135 CH.JEC.CEC. TROUBLE MAKER DE JEZRTTEL Rg.: LER 23532 LOC. 62757 Ch.: 978101080827155 F.n.: 04.01.2014 Or.: COLOMBIA
Pa.: CH.JCO. TROUBLE PEPPER OLD WONDERLAND Ma.: JOSEFINA EL ZAGAL DE RIO FRIO
Cr.: LUIS HORACIO CHAVEZ TRIVIÑO Pr.: HUGO R. ALVAREZ HIDALGO / GRIBALDO MIÑO SALAZAR

HEMBRAS

CLASE : BEBES HASTA 6 MESES

136 MUIBAK'S OLIVIA Rg.: LER 24639 Ch.: 900032001781168 F.n.: 07.10.2016 Or.: ECUADOR
Pa.: CH.JEC.CEC. MUIBAK'S LUCKY Ma.: DARIANS HAPPY FOREVER
Cr.: JOSEFINA J. BAKKER VILLACRESES Pr.: JOSEFINA J. BAKKER VILLACRESES

137 MUIBAK'S PRETTY Rg.: LER 24645 Ch.: 900118000288133 F.n.: 21.10.2016 Or.: ECUADOR
Pa.: CH.JEC.CEC. MUIBAK'S LUCKY Ma.: CH.EU.JVE. ROIRDAN'S CRYSTAL DIXIE CHICK
Cr.: JOSEFINA J. BAKKER VILLACRESES Pr.: JOSEFINA J. BAKKER VILLACRESES

CLASE : CACHORROS 6-9 MESES

138 SAMMY CASTA NOBLE LA MERCED Rg.: LER 24545 Ch.: 900032001782480 F.n.: 05.07.2016 Or.: ECUADOR
Pa.: CH.CEC. CRASH DEL RANCHO DE SIMON Ma.: CASTA NOBLE LA MERCED TAKUMY
Cr.: ALFONSO MOJICA GARCIA Pr.: JORGE EDUARDO MURILLO GUTIERREZ

139 MUIBAK'S NENA Rg.: LER 24359 Ch.: 900118000358573 F.n.: 04.08.2016 Or.: ECUADOR
Pa.: CH.JEC.CEC. MUIBAK'S LUCKY Ma.: COUNTY LINE'S INTERNACIONAL STAR OF DARIANS
Cr.: JOSEFINA J. BAKKER VILLACRESES Pr.: JOSEFINA J. BAKKER VILLACRESES

CLASE : JOVENES DE 9-18 MESES

140 CH.CEC.BEC. MUIBAK'S MINNIE Rg.: LER 23501 Ch.: 900032001778524 F.n.: 29.09.2015 Or.: ECUADOR
Pa.: DARIAN'S MY BUSINESS Ma.: CH.JVE. DARIAN'S ISABELLA
Cr.: JOSEFINA J. BAKKER VILLACRESES Pr.: JOSEFINA J. BAKKER VILLACRESES

CLASE : INTERMEDIA

CLASE : INTERMEDIA

141 ALMAFE'S SWEET HEAT CARAMEL Rg.: LER 22856 Ch.: 900032001781041 F.n.: 14.03.2015 Or.: ECUADOR
Pa.: GRCH.EU. MEADOW CREST'S JUST CALL ME SIR Ma.: CH.EC.EU. HA-PENNYS DOUBLE DELIGHT
Cr.: ALEX ESCOBAR VASQUEZ / ALEXANDER TRAVEZ ORTIZ Pr.: ALEX ESCOBAR VASQUEZ / ALEXANDER TRAVEZ ORTIZ

PEQUEÑO BASSET GRIFON VENDEANO

HEMBRAS

CLASE : ABIERTA

142 BLACK WIDOW DEL CAVE CANEM Rg.: FCA/133 Ch.: 972270000161701 F.n.: 22.04.2015 Or.: ARGENTINA
Pa.: GRCH.AR. CH.L. RASHID RAM JALAPEÑO Ma.: AURIGA'S JANUARY JONES
Cr.: AUGUSTO BABUSCI Pr.: ALEX ESCOBAR VASQUEZ

**GRUPO 7
PERROS DE MUESTRA**

DEUTSCHER KURZHAARIGER VORSTEHUND / BRACO ALEMÁN DE PELO CORTO

HEMBRAS

CLASE : JOVENES DE 9-18 MESES

143 TIKA Rg.: LER 23900 Ch.: 900032001778755 F.n.: 18.02.2016 Or.: ECUADOR
Pa.: GRCH.EC. CH.L. KALIMAN Ma.: CH.EC. LA CAU
Cr.: RAMON ALEJANDRO MARTINEZ Pr.: RAMON ALEJANDRO MARTINEZ

CLASE : CAMPEONES

144 CH.EC. LA CAU Rg.: LES 05664 Ch.: 900032001654630 F.n.: 25.04.2013 Or.: ECUADOR
Pa.: JUSTO DEL MONTARAZ Ma.: FENIX II
Cr.: RAMON ALEJANDRO MARTINEZ Pr.: RAMON ALEJANDRO MARTINEZ

ENGLISH POINTER / POINTER INGLÉS

HEMBRAS

CLASE : CACHORROS 6-9 MESES

145 SOLIVIA'S CELEBRATORY DANCE AT ONCORE Rg.: SR94736207 Ch.: 900118000358319 F.n.: 19.07.2016 Or.: USA
Pa.: GRCH.CH. ONCORE MYKYNA HEISMAN RUN Ma.: GRCH.CH. SOLIVIA'S CHAMPAGNE TASTE
Cr.: D. BROWN / K. BROWN / S.L. THOMPSON / T.T. HAINES / P. H HAINES Pr.: MARIA ISABEL BOHORQUEZ GUERRERO

CLASE : ABIERTA

146 CH.JEC.JCO. MONILU'S DIANA Rg.: LOC. 65524 Ch.: 978101080854004 F.n.: 26.05.2015 Or.: COLOMBIA
Pa.: CH.CO.AR.UR.BR. GS. BR SOUNDNE'S VULCANO Ma.: CH.CO.JCO. MONILU'S INDIRA
Cr.: MONICA LUISA GARCIA Pr.: NESTOR ALFONSO SANCHEZ PACHON

IRISH RED SETTER / SETTER IRLANDES ROJO

MACHOS

CLASE : CAMPEONES

147 CH.EC.JEC.CEC. VABRILL HUNUKU (CZARNECK) Rg.: LER 21224 FCMJ4023-B Ch.: 939000002346460 F.n.: 01.12.2013 Or.:
Pa.: GRCH. VERMILION'S SEA BREEZE Ma.: CH.MX. VABRILL PARLEY (VAZQUEZ-BRACHO/CZARNECKI)
Cr.: VABRILL / WENDY CZARNECKI Pr.: FERNANDO IBARRA AVILES

HEMBRAS

CLASE : INTERMEDIA

148 YBARSER'S CIAN Rg.: LER 23005 Ch.: 900032001778352 F.n.: 25.06.2015 Or.: ECUADOR
Pa.: VABRILL HUNUKU (CZARNECK) Ma.: YBARSER'S SALMA
Cr.: FERNANDO IBARRA AVILES Pr.: FERNANDO IBARRA AVILES

CLASE : ABIERTA

149 YBARSER'S CELESTE Rg.: LER 23004 Ch.: 900032001778351 F.n.: 25.06.2015 Or.: ECUADOR
Pa.: VABRILL HUNUKU (CZARNECK) Ma.: YBARSER'S SALMA
Cr.: FERNANDO IBARRA AVILES Pr.: RAFAEL ANTONIO PUENTE HERRERA

WEIMARANER (PELO CORTO)

MACHOS

CLASE : JOVENES DE 9-18 MESES

150 ZEUS Rg.: LER 23366 Ch.: 900032001778072 F.n.: 22.08.2015 Or.: ECUADOR
Pa.: ENZO Ma.: DAGY
Cr.: ALEJANDRO PEREZ CARDENAS Pr.: ALEJANDRO PEREZ CARDENAS

CLASE : ABIERTA

151 ENZO Rg.: LER 20076 Ch.: 900032001652853 F.n.: 19.02.2013 Or.: ECUADOR
Pa.: OSCAR VON OBST Ma.: QUIMERA VON OBST
Cr.: HERNAN ENRIQUE PONCE ARAY Pr.: ALEJANDRO PEREZ CARDENAS

GRUPO 8

PERROS DE COBRADORES DE CAZA - PERROS LEVANTADORES DE CAZA - PERROS DE AGUA

AMERICAN COCKER SPANIEL / COCKER SPANIEL AMERICANO

HEMBRAS

CLASE : BEBES HASTA 6 MESES

152 TARA OF SENSATIONAL GOLD Rg.: LER 24626 Ch.: 900032001781174 F.n.: 23.10.2016 Or.: ECUADOR
Pa.: CH.EC.JEC. TRULY YOURS MIDNIGHT LATIN KING Ma.: KISSIE SHANESSE
Cr.: DIEGO ROBERTO ROMERO ALAVA Pr.: DIEGO ROBERTO ROMERO ALAVA

CLASE : CACHORROS 6-9 MESES

153 ALL OUT OF LOVE OF MA JI AL Rg.: LER 24570 KCP-RD-04165/16 Ch.: 941000019301320 F.n.: 08.08.2016 Or.: PERU
Pa.: KING OF THE ROAD OF MA JI AL Ma.: CH.JPE. MAKE ME SHINE OF MA JI AL
Cr.: CLAUDIA, FIORELLA Y ALBERTO TALLEDO BURGA Pr.: SANTIAGO MARCELO MORA CALLE

ENGLISH COCKER SPANIEL / COCKER SPANIEL INGLES

MACHOS

CLASE : CACHORROS 6-9 MESES

154 SUMMERLAND I DID IT Rg.: LER 24649 FCA/29940 Ch.: 939000001572365 F.n.: 30.06.2016 Or.: ARGENTINA
Pa.: GRCH.AR. CH.L. SUMMERLAND COPPER SHINE Ma.: SUMMERLAND CRISABELA
Cr.: ROBERTO NESTOR DEL PUERTO Pr.: MARCO HERNAN ANDRADE TAPIA

ENGLISH SPRINGER SPANIEL / SPRINGER SPANIEL INGLES

MACHOS

CLASE : INTERMEDIA

155 GRAYSTONE'S PETER THE GREAT Rg.: LER 24392 SR89580501 Ch.: F.n.: 07.08.2015 Or.: USA
Pa.: SPRINGDREAM SAID I LOVED YOU Ma.: GRAYSTONE'S WENDY DARLING
Cr.: CHRISTOPHER MCCLELLAND Pr.: JOHN WILLIAM BAKKER VILLACRESES

CLASE : CAMPEONES

156 CH.EC. GRCH.AR. KAYAM'S FOR EVER V Rg.: LER 24363 FCA/880 Ch.: 900111880206422 F.n.: 03.09.2013 Or.: ARGENTINA
Pa.: CH.AR. KAYAM'S JULIEPE IV Ma.: GRCH.AR. CH.I.L. LORD GOLDESS SCARLETT
Cr.: RICARDO MAIERU Pr.: MARCO HERNAN ANDRADE TAPIA

HEMBRAS

CLASE : BEBES HASTA 6 MESES

157 FEMME FATALE ANSOL DE COTOPAXI Rg.: LER 24366 Ch.: 900118000358568 F.n.: 16.08.2016 Or.: ECUADOR
Pa.: CH.EC. GRCH.AR. KAYAM'S FOR EVER V Ma.: CH.CEC. FRIDA DE SANTELMO
Cr.: MARCO HERNAN ANDRADE TAPIA Pr.: MARCO HERNAN ANDRADE TAPIA

GOLDEN RETRIEVER

MACHOS

CLASE : BEBES HASTA 6 MESES

158 MAX EL PASOCHOA Rg.: LER 24682 Ch.: 900032001778652 F.n.: 27.09.2016 Or.: ECUADOR
Pa.: MITO NEW MARVEL'S Ma.: CH.EC.L. CANELA DE ARERUNGUA
Cr.: JOHN WILLIAM BAKKER VILLACRESES Pr.: JOHN WILLIAM BAKKER VILLACRESES

CLASE : CACHORROS 6-9 MESES

CLASE : CACHORROS 6-9 MESES

159 LUJOGOLD JACK Rg.: LER 24329 Ch.: 900032001779372 F.n.: 29.07.2016 Or.: ECUADOR
Pa.: MITO NEW MARVEL'S Ma.: GRCH.EC. CH.JEC.CEC.I.L. VJAC. MUIBAK'S AFECTUOSA
Cr.: LUIS BAKKER GUERRA / JOSEFINA J. BAKKER VILLACRESES Pr.: LUIS BAKKER GUERRA / JOSEFINA J. BAKKER VILLACRESES

CLASE : JOVENES DE 9-18 MESES

160 NAMBIJA'S JACK DANIELS Rg.: LER 23836 Ch.: 900032001778679 F.n.: 19.02.2016 Or.: ECUADOR
Pa.: LUJOGOLD ECO Ma.: AG-GOLDEN AGE JAKARTA
Cr.: JUAN BERNARDO DAVALOS SALAZAR Pr.: JUAN BERNARDO DAVALOS SALAZAR

161 JACK EL PASOCHOA Rg.: LER 23450 Ch.: 900032001778763 F.n.: 01.10.2015 Or.: ECUADOR
Pa.: MITO NEW MARVEL'S Ma.: CH.EC. ISABELA NEW MARVEL'S
Cr.: JOHN WILLIAM BAKKER VILLACRESES Pr.: JOHN WILLIAM BAKKER VILLACRESES

162 HARD ROCK DE ARERUNGUA Rg.: LER 24772 FCA/57001 Ch.: 972270000176956 F.n.: 27.03.2016 Or.: ARGENTINA
Pa.: GRCH.AR. VAC. DE LA CAPILLA SHECOLIN Ma.: KIMBY NEW MARVEL'S
Cr.: JOSE MARIA MATTOS Pr.: JOHN WILLIAM BAKKER VILLACRESES

CLASE : INTERMEDIA

163 JORDAN (RODRIGUEZ) Rg.: LOC. 65436 Ch.: 978101081237967 F.n.: 26.04.2015 Or.: COLOMBIA
Pa.: CH.CO.CAN. XCELERATE PURPLE HAZE Ma.: AG-GOLDEN AGE JADE
Cr.: MIREYA RODRIGUEZ BENITEZ / GONZALO BERNAL JIMENEZ Pr.: ALFONSO ALVAREZ NARANJO

CLASE : ABIERTA

164 ARGUS DEL RANCHO DE SIMON Rg.: LER 22557 Ch.: 900032001780528 F.n.: 03.02.2015 Or.: ECUADOR
Pa.: CH.JEC. AZARO DE ARERUNGUA Ma.: CHANTEL DE ARERUNGUA
Cr.: SIMON GONZALO LOPEZ TOLEDO Pr.: JOHN WILLIAM BAKKER VILLACRESES

CLASE : CAMPEONES

165 CH.EC.JEC. LUJOGOLD GUCCI Rg.: LER 21351 Ch.: 900032001653258 F.n.: 15.02.2014 Or.: ECUADOR
Pa.: GOLDENBROS XAVI ALONSO Ma.: GRCH.EC. CH.JEC.CEC.I.L. VJAC. MUIBAK'S AFECTUOSA
Cr.: LUIS BAKKER GUERRA / JOSEFINA J. BAKKER VILLACRESES Pr.: LUIS BAKKER GUERRA / JOSEFINA J. BAKKER VILLACRESES

HEMBRAS

CLASE : CACHORROS 6-9 MESES

166 LUJOGOLD IRENE Rg.: LER 24336 Ch.: 900032001779376 F.n.: 29.07.2016 Or.: ECUADOR
Pa.: POPEYE DE ARERUNGUA Ma.: LUJOGOLD ELLEN
Cr.: LUIS BAKKER GUERRA / JOSEFINA J. BAKKER VILLACRESES Pr.: EDUARDO ALFREDO POLO FERNANDEZ

167 LUJOGOLD INGRID Rg.: LER 24335 Ch.: 900032001779379 F.n.: 29.07.2016 Or.: ECUADOR
Pa.: POPEYE DE ARERUNGUA Ma.: LUJOGOLD ELLEN
Cr.: LUIS BAKKER GUERRA / JOSEFINA J. BAKKER VILLACRESES Pr.: LUIS BAKKER GUERRA / JOSEFINA J. BAKKER VILLACRESES

168 YUMA DE ARERUNGUA Rg.: LER 24773 FCA/57402 Ch.: 972270000161352 F.n.: 22.07.2016 Or.: ARGENTINA
Pa.: GRCH.AR. VAC. DE LA CAPILLA SHECOLIN Ma.: MOON DE ARERUNGUA
Cr.: JOSE MARIA MATTOS / CARINA VIVIANA MARQUEZ Pr.: JOHN WILLIAM BAKKER VILLACRESES

CLASE : JOVENES DE 9-18 MESES

169 BARBOUR-GOLD'S LIVING GOLD NORA LADGE Rg.: FCA/56996 Ch.: 981098104890010 F.n.: 14.04.2016 Or.: ARGENTINA
Pa.: EMERY'S WHITE OUT Ma.: BARBOUR-GOLD'S PALOMA PICASSO
Cr.: CAROLINA BIBILONI / GIANNI COMINI Pr.: ALFONSO ALVAREZ NARANJO

170 MILA II DEL VALLE DE ATRIZ Rg.: LOC. 66019 Ch.: 978101080930506 F.n.: 25.08.2015 Or.: COLOMBIA
Pa.: CH.CO.JCO. VALLE DE ATRIZ PISTACHO Ma.: MILKA II DEL VALLE DE ATRIZ
Cr.: CHRISTIAN FERNANDO RAMOS RIASCOS Pr.: ROLANDO GABRIEL PEREZ SIBAJA

171 SASHA EL PASOCHOA Rg.: LER 23448 Ch.: 900032001778772 F.n.: 02.09.2015 Or.: ECUADOR
Pa.: POPEYE DE ARERUNGUA Ma.: GOLDENBROS RULETA AMERICANA
Cr.: JOHN WILLIAM BAKKER VILLACRESES Pr.: JOHN WILLIAM BAKKER VILLACRESES

LABRADOR RETRIEVER / COBRADOR DE LABRADOR

MACHOS

CLASE : BEBES HASTA 6 MESES

172 BRYAN ADAMS DE BORQUIZ HOUSE Rg.: LER 24809 Ch.: 900118000358314 F.n.: 07.11.2016 Or.: ECUADOR
Pa.: SAMUEL DE SANDRESFER Ma.: GRCH.EC. CH.JEC.L. SAHARA
Cr.: MARIA ISABEL BOHORQUEZ GUERRERO / DANIEL HUMBERTO BOHORQUEZ GUERRERO Pr.: MARIA ISABEL BOHORQUEZ GUERRERO

173 LUIGUI COUSIN Rg.: LER 24458 Ch.: 900032001779910 F.n.: 16.08.2016 Or.: ECUADOR
Pa.: CH.EC.CEC.BEC. SYMON SADAGIA Ma.: NALA MARTINEZ
Cr.: RAUL EDUARDO MARTINEZ BURBANO Pr.: PAULA MARGARITA COUSIN CORNEJO

CLASE : JOVENES DE 9-18 MESES

174 YOREK DE BORQUIZ HOUSE Rg.: LER 24136 Ch.: 900118000360966 F.n.: 12.04.2016 Or.: ECUADOR
Pa.: BRONCO SADAGIA Ma.: SANTA CLARA DE LA HACIENDA DORADA
Cr.: MARIA ISABEL BOHORQUEZ GUERRERO / DANIEL HUMBERTO BOHORQUEZ GUERRERO Pr.: GUSTAVO EDUARDO FUENTES COBA

CLASE : INTERMEDIA

175 BASTIAN Rg.: LER 23269 Ch.: 900032001781092 F.n.: 17.07.2015 Or.: ECUADOR
Pa.: CHUCHO DE SANDRESFER Ma.: MANARRATHA 2011 SCHARON / PATRICK INOCENCE
Cr.: JAIME ALBERTO BAQUERIZO RAMIREZ Pr.: JAIME ALBERTO BAQUERIZO RAMIREZ

CLASE : ABIERTA

176 BR SUMMER STORM GB ALASKA Rg.: RG/SPF/15/01661 Ch.: 900158000025971 F.n.: 07.02.2015 Or.: BRASIL
Pa.: BR SUMMER STORM MI GABRIEL Ma.: BR SUMMER STORM BR PIETRA
Cr.: ROBERTO RODRIGUES JUNIOR / RENATA BORAGINI RODRIGUES Pr.: ROBERTO RODRIGUES JUNIOR / RENATA BORAGINI RODRIGUES

CLASE : CAMPEONES

177 CH.EC.CEC.BEC. SYMON SADAGIA Rg.: LER 19586 Ch.: 985170000947775 F.n.: 01.09.2012 Or.: ECUADOR
Pa.: DAVIDE INVICTUS DEL BUON PASTORE Ma.: KITY SADAGIA
Cr.: MARIO BRAVO BASTIDAS / KERLY BRAVO ESPINOSA Pr.: REINALDO AUGUSTO RODRIGUEZ BRAVO

178 CH.EC. BR SUMMER STORM BR JETHRO Rg.: LER 24344 RG/SPZ/12/00048 Ch.: 985170000640654 F.n.: 15.01.2012 Or.: BRASIL
Pa.: TABATHA'S GLACIERIDGE BRIAR Ma.: BR SUMMER STORM SN CHILLI
Cr.: ROBERTO RODRIGUES JUNIOR Pr.: JUAN FERNANDO CEVALLOS GUEVARA

HEMBRAS

CLASE : BEBES HASTA 6 MESES

179 BRIANNA DE BORQUIZ HOUSE Rg.: LER 24813 Ch.: 900118000358312 F.n.: 07.11.2016 Or.: ECUADOR
Pa.: SAMUEL DE SANDRESFER Ma.: GRCH.EC. CH.JEC.L. SAHARA
Cr.: MARIA ISABEL BOHORQUEZ GUERRERO / DANIEL HUMBERTO BOHORQUEZ GUERRERO Pr.: MARIA ISABEL BOHORQUEZ GUERRERO

**GRUPO 9
PERROS DE COMPAÑÍA**

BOULEDOGUE FRANCAIS / BULLDOG FRANCES

MACHOS

CLASE : BEBES HASTA 6 MESES

180 MR ZAIMON VALSARMAF Rg.: LOC. 67933 Ch.: 978101081197643 F.n.: 29.08.2016 Or.: COLOMBIA
Pa.: MR MAGOO DEL CAMINO DE MALPICA Ma.: ADALUZ VALSARMAF
Cr.: NELSON ANDRES VASQUEZ HURTADO Pr.: JAIRO DAVID LARA SALINAS

181 BINKY THE JOBARI BULL'S Rg.: LER 24562 Ch.: 900032001779774 F.n.: 15.10.2016 Or.: ECUADOR
Pa.: THIAGO Ma.: DOMINICK THE JOBARI BULL'S
Cr.: JORGE WASHINGTON BARRIGA RIVERA Pr.: THALIA GISSELE ARGUELLO GORDILLO / PABLO DAVID GALLEGOS TORRES

182 A BRANDON TULKABULLS Rg.: KCP-RD-04799/16 Ch.: 941000019301364 F.n.: 18.08.2016 Or.: PERU
Pa.: KAHLO (VIANA) Ma.: SUKITA BULL DE VELABIDA
Cr.: LUIS ALBERTO ESPINOZA APONTE Pr.: IVAN ALBERTO PIHUAVE DUARTE

CLASE : JOVENES DE 9-18 MESES

183 CH.BEC. PEGASO VALLE DELLA ROMA Rg.: LER 24087 Ch.: 900032001778817 F.n.: 20.04.2016 Or.: ECUADOR
Pa.: GRCH.EC.EU.CO. CH.JAR. ARMANI OLD WONDERLAND - AR Ma.: CH.CEC. PAKISHA VALLE DELLA ROMA
Cr.: NATALIA LVOVNA GREKOVA Pr.: NATALIA LVOVNA GREKOVA

184 LIL JHON SLAVIERO BULL Rg.: RG/PRG/15/03415 Ch.: 9000118000288025 F.n.: 10.09.2015 Or.: BRASIL
Pa.: IMPECCABLE SLAVIERO BULL Ma.: JODY SLAVIERO BULL
Cr.: AUGUSTO SLAVIERO / PAULA RAITINI S. / RICARDO M. SANTOS Pr.: AUGUSTO SLAVIERO / PAULA RAITINI S. / RICARDO M. SANTOS

CLASE : INTERMEDIA

185 CH.JEC. VIN DIESEL DE VANZEGENBULL Rg.: LER 24279 TY152356 Ch.: 985121009628219 F.n.: 03.06.2015 Or.: PUERTO RICO
Pa.: DOCE EL GENIO BACATA BULLDOGS Ma.: FUKA DE ARONUJ
Cr.: OSVALDO LASSALLE VALENTIN Pr.: DIEGO ANTONIO RIVADENEIRA DOMINGUEZ

186 CH.JEC.CEC.BEC. RED BULL VALLE DELLA ROMA Rg.: LER 23419 Ch.: 900032001778775 F.n.: 14.09.2015 Or.: ECUADOR
Pa.: CH.CEC.BEC. WONDER VALLE DELLA ROMA Ma.: GRCH.EC. CH.JEC.CEC.BEC. VALENSIANA
Cr.: NATALIA LVOVNA GREKOVA Pr.: NATALIA LVOVNA GREKOVA

CLASE : ABIERTA

187 ROLLS ROYCE DE PETIT DRAC Rg.: LOE 2210183 Ch.: 941000017043063 F.n.: 09.06.2014 Or.: ESPAÑA
Pa.: DA REVOLTIÑA CHARMING PRINCE Ma.: RENEE DE PETIT DRAC
Cr.: VICENTE JOSE SAPIÑA BALDOVI Pr.: GERGAN NEDROVA KOSTADINOVA

HEMBRAS

CLASE : BEBES HASTA 6 MESES

188 A KHALESSI TULKABULLS Rg.: KCP-RD-04801/16 Ch.: 941000019301365 F.n.: 18.08.2016 Or.: PERU
Pa.: KAHLO (VIANA) Ma.: SUKITA BULL DE VELABIDA
Cr.: LUIS ALBERTO ESPINOZA APONTE Pr.: LUIS ALBERTO ESPINOZA APONTE

189 MOLLY VALLE DELLA ROMA Rg.: LER 24560 Ch.: 900032001779761 F.n.: 31.08.2016 Or.: ECUADOR
Pa.: GRCH.EC. CH.JEC.I.L. WILA HOGS EURO ARMAN Ma.: FETIDA VALLE DELLA ROMA
Cr.: NATALIA LVOVNA GREKOVA Pr.: NATALIA LVOVNA GREKOVA

CLASE : CACHORROS 6-9 MESES

190 NOVIZALA GEISHA OF SECUTOR Rg.: RG/RJG/16/10714 Ch.: 934000080020888 F.n.: 21.05.2016 Or.: BRASIL
Pa.: CH.EU.JEC.JCO.CEC.BEC. CRAZY OF SECUTOR Ma.: CH.EC.JEC. NOVIZALA PEARL BLACK
Cr.: RONNY RUDNEY / ROBERTO TEIXEIRA / ALEX SOAREZ Pr.: JUAN CARLOS SOTOMAYOR BALSECA

CLASE : JOVENES DE 9-18 MESES

191 CH.CEC.BEC. WINONA RYDER DE LAIGUA Rg.: LER 23430 Ch.: 900032001778767 F.n.: 07.10.2015 Or.: ECUADOR
Pa.: PATCH CIPRIANO DE LAIGUA Ma.: RED BULL'S LAGO AMADA
Cr.: DIEGO ANTONIO RIVADENEIRA DOMINGUEZ Pr.: CRISTIAN SANTIAGO SILVA CORRAL

192 CH.BEC. ELECTRA VALLE DELLA ROMA Rg.: LER 24088 Ch.: 900032001778806 F.n.: 20.04.2016 Or.: ECUADOR
Pa.: GRCH.EC.EU.CO. CH.JAR. ARMANI OLD WONDERLAND - AR Ma.: CH.CEC. PAKISHA VALLE DELLA ROMA
Cr.: NATALIA LVOVNA GREKOVA Pr.: NATALIA LVOVNA GREKOVA

193 VICKY CAXAGUA BULLS Rg.: LER 24079 Ch.: 900032001780834 F.n.: 22.04.2016 Or.: ECUADOR
Pa.: GRAN PATRICK THE JOBARI BULL'S Ma.: KOLOMBA
Cr.: CARLOS XAVIER GUAÑA ANDRADE Pr.: CARLOS XAVIER GUAÑA ANDRADE

CLASE : INTERMEDIA

194 DORA DE XINEGMA Rg.: LER 22804 Ch.: 900032001778727 F.n.: 04.05.2015 Or.: ECUADOR
Pa.: TEQUILA DE XINEGMA Ma.: MARTINA DE XINEGMA
Cr.: FERNANDO PATRICIO MOGROVEJO MERCHAN Pr.: FERNANDO PATRICIO MOGROVEJO MERCHAN

CHIHUAHUEÑO (PELO CORTO)

MACHOS

CLASE : BEBES HASTA 6 MESES

CLASE : BEBES HASTA 6 MESES

195 SIR DOSKY D' PEKES HOUSE Rg.: LER 24658 Ch.: 900118000288140 F.n.: 24.09.2016 Or.: ECUADOR
Pa.: CH.EC.JPE. TORRE DEL PILAR ANGELS FOREVER Ma.: CHARLOTTEE D' PEKES HOUSE
Cr.: PATRICIO BERMEO ESPINOZA / SOLEDAD CARPIO Pr.: PATRICIO BERMEO ESPINOZA / SOLEDAD CARPIO

CLASE : JOVENES DE 9-18 MESES

196 STAR'S FLAMENCO-PC Rg.: ROI 16/19456 Ch.: F.n.: 30.11.2015 Or.: ITALIA
Pa.: RICKY-PC Ma.: CAMILLA-PC
Cr.: CAIAZZA MADDALENA Pr.: PATRIZIA PUCCINI DE RAAD

HEMBRAS

CLASE : ABIERTA

197 CH.JEC. AQLLA ELEODORA Rg.: LER 23595 KCP-RD-00811/15 Ch.: 900164000686075 F.n.: 23.01.2015 Or.: PERU
Pa.: CH.EC.JPE. TORRE DEL PILAR ANGELS FOREVER Ma.: AQLLA ORO DE OFIR
Cr.: JOSE ALBERTO CHRISTIANSEN CHU CHIMPECAM Pr.: FERNANDO PATRICIO MOGROVEJO MERCHAN

CHINESE CRESTED DOG / PERRO CRESTADO CHINO

HEMBRAS

CLASE : CACHORROS 6-9 MESES

198 MANDARA DE SOTHIS Rg.: LOE 2328018 Ch.: 938000000798472 F.n.: 31.05.2016 Or.: ESPAÑA
Pa.: SUNSTREAKER NUCLEAR REACTION Ma.: MARIAN DE ELDACAN
Cr.: ESPERANZA MACARENA SALADO MESA / EUSTAQUIO SALADO MACIAS Pr.: ESPERANZA MACARENA SALADO MESA /
EUSTAQUIO SALADO MACIAS

MALTESE / BICHON MALTES

MACHOS

CLASE : JOVENES DE 9-18 MESES

199 LA PULGA MESSI D' PEKES HOUSE Rg.: LER 24165 Ch.: 900032001782117 F.n.: 18.04.2016 Or.: ECUADOR
Pa.: MATIAS WILLOWBROOK Ma.: ASHLEE WILLOWBROOK
Cr.: PATRICIO BERMEO ESPINOZA / SOLEDAD CARPIO Pr.: PATRICIO BERMEO ESPINOZA / SOLEDAD CARPIO

PEKINGESE / PEKINES

MACHOS

CLASE : INTERMEDIA

200 SIBIRSKAYA KORONA PITER FM Rg.: LER 24648 RKF 4311791 Ch.: 643090000008418 F.n.: 02.06.2015 Or.: RUSIA
Pa.: JIDORAN THE APPRENTICE AT DELWIN Ma.: CH.RU.JRU. ARGOS MORRI LOVE LOVE ME
Cr.: SHVETSOVA G.V. Pr.: MARCO HERNAN ANDRADE TAPIA

CLASE : CAMPEONES

201 CH.EC.JEC.CEC. GIORGIO DELRUSO Rg.: LER 24042 FCC PK 0059 Ch.: 900118000288023 F.n.: 28.09.2014 Or.: CUBA
Pa.: KAV IZ ZHASMINOVOGO DVORTSA Ma.: SHAKTI PRIMA ROSA
Cr.: RICARDO LANCIS AMELLER Pr.: ALFONSO MOJICA GARCIA

CLASE : VETERANOS

202 CASTA NOBLE LA MERCED GEORGIO ARMANI Rg.: LER 14764 Ch.: 985120032937035 F.n.: 23.11.2007 Or.: ECUADOR
Pa.: CH.EC. HI-TSANG DE LOS CHILLOS Ma.: HOLLY FAERIE DE LOS CHILLOS
Cr.: ALFONSO MOJICA GARCIA Pr.: ALFONSO MOJICA GARCIA

PUG / DOGUILLO

MACHOS

CLASE : JOVENES DE 9-18 MESES

203 MUSTAFA DE XINEGMA Rg.: LER 24214 Ch.: 900032001780283 F.n.: 02.04.2016 Or.: ECUADOR
Pa.: CH.EC.CEC.BEC. DIDIE DE FORTE AVALON Ma.: TIMELISS NAMASTE OF XINEGMA
Cr.: FERNANDO PATRICIO MOGROVEJO MERCHAN Pr.: FERNANDO PATRICIO MOGROVEJO MERCHAN

HEMBRAS

CLASE : ABIERTA

CLASE : ABIERTA

204 HUA MULAN DE XINEGMA Rg.: LER 22709 Ch.: 900032001779142 F.n.: 15.01.2015 Or.: ECUADOR
Pa.: GRCH.PE. CH.JPE.L. QUINO BALA VILLE Ma.: CH.BEC. FEDRA DE XINEGMA
Cr.: FERNANDO PATRICIO MOGROVEJO MERCHAN Pr.: FERNANDO PATRICIO MOGROVEJO MERCHAN

PRO-CAN®

Equilibrio
Natural

Con fuentes naturales
de energía, fibra benéfica,
vitaminas y minerales.



EL BALANCE PERFECTO DE INGREDIENTES NATURALES

- ✓ Combinación ideal de avena, trigo y arroz, fuentes de energía, para un excelente metabolismo de carbohidratos.
- ✓ Delicado balance de fibra natural que contribuye a un mejor funcionamiento digestivo.
- ✓ Vitaminas y minerales orgánicos que aportan a la vitalidad y longevidad de su mascota.
- ✓ Con pollo y carne que ofrecen un delicioso sabor que a su perro le encantará.



PRONACA

REGLAMENTO DE EXPOSICIONES DE LA ASOCIACION ECUATORIANA DE REGISTROS CANINOS AERCAN

Normas de Salud Pública y Animal

Art. 1.- Para la inscripción de participación en las exposiciones o exhibiciones a realizarse, se deberá presentar, por cada ejemplar, los siguientes Certificados sanitarios los que deberán estar otorgados por un Médico Veterinario Colegiado:

a) Certificado de Vacunación contra la Rabia implantada en una fecha anterior, no menor de 21 días ni mayor a 12 meses, contados a la fecha de realización de las exposiciones;

b) Certificado de Vacunación contra Distemper, Hepatitis Infecciosa, Leptospirosis y Parvovirus Canino, implantadas en una fecha anterior, no menor de 21 días ni mayor a 10 meses, contados a la fecha de realización de las exposiciones; y,

c) Certificado General de Salud, emitido por un Médico Veterinario Colegiado, que indique que el ejemplar no adolece de ninguna enfermedad infecto-contagiosa y que ha sido sometido a exámenes endo y epto-parasitarios, cuyo tratamiento, de haber sido el caso, debe habérselo realizado por lo menos 15 días antes de la fecha de realización de las exposiciones.

Art. 2.- Los ejemplares provenientes de otras Provincias deberán venir acompañados de los respectivos Certificados sanitarios y Guía de Movilización otorgada por el Servicio Ecuatoriano de Sanidad Agropecuaria (SESA) de la localidad de origen.

Art. 3.- Los ejemplares provenientes del exterior deberán tener la documentación sanitaria oficial otorgada por las autoridades competentes de su país de origen.

Art. 4.- En general, en lo que respecta a las normas de salvaguarda de la salud pública y animal, en especial las de protección contra enfermedades infecto-contagiosas, especialmente zoonósicas, regirán las normas y disposiciones emitidas por el Servicio Ecuatoriano de Sanidad Agropecuaria (SESA) del Ministerio de Agricultura y Ganadería.

Art. 5.- En todo recinto donde se lleven a cabo exposiciones caninas organizadas por la AERCAN o sus Filiales, deberá preverse brindar primeros auxilios médicos para casos de accidentes, por lo que, de preferencia deberá recurrirse a la colaboración del personal de la Cruz Roja Ecuatoriana.

Art. 6.- En las exposiciones caninas organizadas por la AERCAN o sus Filiales, se prohíbe la participación de ejemplares hembras, en avanzado estado de preñez o durante la lactancia. De comprobarse tal irregularidad, se aplicará a su propietario una sanción pecuniaria equivalente al valor correspondiente a cinco veces el monto de la inscripción para cada Exposición y, mientras este valor no sea cancelado, la AERCAN no autorizará ningún tipo de trámite para el ejemplar. Los casos de reincidencia serán penalizados, adicionalmente, con la pérdida total de puntos en campeonatos o rankings que lleva a cabo la AERCAN, pudiendo alcanzar sanciones disciplinarias al expositor.

Normas Generales

Art. 7.- No podrán ingresar al recinto donde se lleven a cabo dichas Exposiciones ningún ejemplar que no esté debidamente inscrito o, estando inscrito, no haya presentado las Vacunas y Certificados detallados en los Artículos precedentes. De la misma manera no podrán participar en las exposiciones o exhibiciones caninas, los ejemplares que no tengan Pedigree de la AERCAN o de sus entidades reconocidas.

Art. 8.- La información proporcionada por el expositor relativa a cada ejemplar debe ser verídica y cualquier falta u omisión de la misma traerá consigo la nulidad de los puntajes y premios alcanzados por el ejemplar, a más de las sanciones que pudiera establecerse.

Art. 9.- Los ejemplares deberán ser inscritos en cada exposición solamente con el número de registro de su país de origen, mas no con el número de inscripción que otorga la AERCAN en el LER a los pedigrees extranjeros.

Art. 10.- Mientras no estén en exposición, los ejemplares deberán mantenerse fuera del área de juzgamiento o de la pre-Pista. Por lo tanto, deberán estar dentro de sus jaulas (kennels) en las zonas asignadas a los expositores o ser movilizados con una trailla y collar que ofrezcan garantías de seguridad. Queda entendido que todo ejemplar que participa en las exposiciones está bajo el cuidado, custodia permanente y responsabilidad total de su propietario o manejador. Siguiendo las políticas de la Federación Cinológica Internacional, no está permitido que el ejemplar permanezca sujeto en las mesas de acicalamiento por un tiempo excesivo y sin que esté junto a él la persona encargada de su cuidado.

Art. 11.- La AERCAN no se hace responsable por los daños causados a los ejemplares, sean consecuencia de algún accidente o de cualquier otra causa.

Art. 12.- La AERCAN no se hace responsable por los daños causados por los ejemplares o cualquier persona o a las instalaciones del recinto de las exposiciones, lo cual, de ser el caso, será responsabilidad exclusiva de sus propietarios o manejadores.

Art. 13.- La AERCAN podrá no aceptar la inscripción y/o la participación de cualquier ejemplar por causas de enfermedad del mismo, que pudieran ser transmitidas a otros ejemplares en el transcurso de la exposición, de su agresividad contra las personas u otros ejemplares, o en razón de que su propietario o manejador hayan actuado antideportivamente en otros eventos canófilos organizados por la AERCAN, sus filiales o por las asociaciones internacionales que integran la FCI.

Art. 14.- No se hará devolución de la cuota de inscripción cuando el ejemplar no se presente a la exposición, se enferme, sea declarado cojo o descalificado por cualquier razón por el Juez, o sea excluido de la exposición por el Veterinario Oficial de la Exposición en razón de su estado de salud, o por las Autoridades de la AERCAN, en razón de una sanción impuesta a su propietario o manejador, por conducta antideportiva manifiesta en el desarrollo de las exposiciones o por manifiesta agresividad del ejemplar en la exposición.

Art. 15.- No se podrá esperar a ningún perro como a ningún handler que se retrase a cualquier fase de la exposición. Según el orden de juzgamiento, todos los ejemplares deberán presentarse a la pre-Pista esperando para entrar a la Pista de juzgamiento cuando se esté juzgando la Clase, Raza, Grupos o Finales, en las que deberán participar. Queda a criterio del club organizador la distribución del orden de juzgamiento como crea conveniente de acuerdo al número de ejemplares inscritos.

Se deja constancia que el llamado de presentación de los ejemplares por su raza, a través del sistema de sonido, es únicamente una ayuda que da la Secretaría de las exposiciones, que no releva al propietario o manejador del ejemplar de su responsabilidad de estar atentos y pendientes del momento en que deberán presentarse a la pre-Pista para el inmediato juzgamiento.

Art. 16.- A cualquier fase de la exposición deberá entrar el ejemplar debidamente sujeto por su manejador quien debe exhibir, en el sitio que se determine en cada caso, el número que se le ha asignado a su ejemplar para participar en las exposiciones. No está permitido el ingresar a la Pista de Juzgamiento portando indumentaria de cualquier naturaleza que exhiba propaganda de cualesquier tipo de producto del mercado, ni identificación del ejemplar o del criadero.

Art. 17.- Los expositores no podrán exhibir en sus carpas o sitios destinados para la estadía y acicalamiento de sus ejemplares, ningún tipo de marca de productos, salvo que estos correspondan a las marcas de los auspiciantes de la exposición que se está llevando a cabo y, siempre y cuando se cancelen los derechos que para cada caso fije la AERCAN o sus Filiales. De esta manera, solamente la Asociación sede de las exposiciones es la única entidad que está en capacidad de fijar los alcances y costos de la publicidad activa y pasiva que se exhiba en los mismos.

Art. 18.- El manejador de un ejemplar no podrá ser cambiado durante su juzgamiento, salvo que el Juez así lo autorice.

Normas de Juzgamiento de los Ejemplares

Art. 19.- Para su juzgamiento los ejemplares se clasifican en función de los 10 Grupos de Perros aprobados por la Federación Cinológica Internacional, FCI. Las razas de perros en exposición deberán constar en el Catálogo según cada Grupo, en orden alfabético en función del nombre de cada raza que se utiliza en su país de origen y haciendo constar, adicionalmente, el nombre como universalmente se la denomina, siguiendo la Nomenclatura de la FCI.

Art. 20 .- Todos los perros que residan en el Ecuador deberán tener identificación sea esta microchip o tatuaje, el que deberá ser revisado en pre-pista. Ejemplar que al examen no presente identificación no podrá ingresar a pista.

Art. 21.- Siguiendo las normas de la FCI, en el Catálogo de la Exposición sólo se podrá hacer constar los títulos de Campeón Internacional y Nacional que hayan sido homologados, así como también los títulos oficiales conseguidos en las Exposiciones Mundiales o de Sección de la FCI (Vencedor Mundial, Joven Vencedor Mundial, Vencedor de las Américas y El Caribe o de otra Sección y Joven Vencedor de las Américas y El Caribe o de otra Sección).

Para inscribir a un perro en la Clase Campeones, es imprescindible que el o los títulos hayan sido homologados a más tardar el día de cierre oficial de inscripción. Se debe adjuntar una copia del o los Títulos al formulario de inscripción. Si no se da cumplimiento a lo anterior el perro se inscribirá en la Clase Abierta sin lugar a reclamo alguno.

En dicho Catálogo, en cada raza se hará constar en primer lugar todos los machos inscritos y luego todas las hembras.

Art. 22.- Las calificaciones otorgadas por los Jueces deberán cumplir con las siguientes denominaciones aprobadas reglamentariamente por la FCI:

- Excelente (E)
- Muy Bueno (MB)
- Bueno (B)
- Suficiente (S)
- Descalificado (D)
- No podrá ser juzgado (N)

Los cuatro (4) mejores perros de cada clase serán calificados por los Jueces de cada exposición.

Art. 23.- Por regla general, el momento que un ejemplar no obtiene la calificación "Excelente" por parte del Juez, su participación en el día de exposición se termina en ese momento y no podrá seguir compitiendo. De esta manera podrá darse el caso que una o más razas no tengan ganadores en sus diferentes clases o que se declare desierta la raza.

Art. 24.- Las hojas de juzgamiento por raza, grupos o para definir los mejores de una exposición se llevarán en formatos aprobados por la AERCAN que serán utilizados obligatoriamente en todas las exposiciones organizadas por la AERCAN o sus Filiales, que se lleven a cabo a nivel nacional. El Directorio de la AERCAN hará las modificaciones que ha lugar a dichas hojas de juzgamiento.

Cada club especializado de raza esta en libertad de escoger el tipo de súmala a ser utilizada exclusivamente en sus exposiciones.

SISTEMA DE JUZGAMIENTO

Art. 25.- Respecto de cada Raza, los ejemplares se inscribirán conforme las siguientes Clases, divididas en machos y hembras:

- Clase Cachorros "A" de 3 a 6 meses (facultativa)
- Clase Cachorros "B" de 6 a 9 meses (facultativa)
- Clase Veteranos (a partir de 8 años) (obligatoria)
- Clase Jóvenes de 9 a 18 meses (obligatoria)
- Clase intermedia de 15 a 24 meses (facultativa)
- Clase Abierta (a partir de 15 meses) (obligatoria)
- Clase de Trabajo (a partir de 15 meses) (obligatoria)
- Clase Campeones (obligatoria),

Para determinar la edad, se tomará en consideración la fecha del día anterior al primer día de exposición. No se permite inscribir un perro en dos Clases para el mismo día de exposición y tampoco se aceptan inscripciones posteriores a la fecha de cierre definitivo de las inscripciones.

Art. 26.- Para poder participar en la Clase de Trabajo se deberá acompañar una copia del certificado obligatorio de la FCI, en el que conste que el perro ha aprobado la prueba, así como los detalles de la misma (esta información debe ser suministrada por la organización canina del país en el que el poseedor o propietario del perro tiene residencia permanente). Se debe asegurar que los resultados de esta prueba de trabajo son válidos de acuerdo con los reglamentos de la FCI. No se debe confundir este Certificado con los Test de Temperamento que se realizan en algunos países. De no presentarse los Certificados en mención, el perro será inscrito en la Clase Abierta sin lugar a reclamo alguno.

Art. 27.- La Clase Veteranos es una Clase obligatoria, en la que no se otorgan puntos para el Campeonato Ecuatoriano de Belleza, ni tampoco compiten por el CACIB.

Art. 28.- Los ejemplares ganadores de la categoría veteranos macho y hembra, competirán por el mejor de raza con los ganadores de las categorías jóvenes, adultos y campeones.

Art. 29.- De entre los ganadores macho y hembra con calificación Excelente (E) de las Clases Cachorros de 3 a 6 meses se elegirá el mejor de Raza, de la misma forma con los cachorros de 6 a 9 meses y los Jóvenes de 9 a 18 meses.

Art. 30.- Los machos ganadores de las clases Intermedia, Abierta, de Trabajo y de Campeones, siempre que hayan obtenido la calificación Excelente (E), competirán entre sí por el CACIB macho si se trata de una Exposición Internacional, o por el mejor macho adulto si es el caso de una Exposición Nacional.

Las hembras ganadoras de las clases Intermedia, Abierta, de Trabajo y de Campeones, siempre que hayan obtenido la calificación "Excelente", competirán entre sí por el CACIB Hembra si se trata de una Exposición Internacional, o por la Mejor Hembra Adulta si es el caso de una Exposición Nacional.

Art. 31.- Para la elección de Mejor de la Raza, y Mejor de Sexo Opuesto de Raza y mejor Joven de Raza, competirán el CACIB Macho (o Mejor Macho Adulto si es una Exposición Nacional), el CACIB Hembra (o la Mejor Hembra Adulta si es una Exposición Nacional), el Mejor Joven Macho siempre que haya recibido la calificación "Excelente" y la Mejor Joven Hembra siempre que haya recibido la calificación "Excelente". El veterano macho y la veterana hembra siempre con calificación excelente.

Art. 32.- Similar procedimiento para la elección de Mejor de Raza, y Mejor de Sexo Opuesto se adoptará en la Exposiciones Caninas Nacionales, aunque no se dispute el CACIB Macho y CACIB Hembra.

Art. 33.- Mejor Cachorro "A", Clase 3-6 meses de la Exposición.- En esta elección competirán los Mejores Cachorros de cada raza en esa Clase, que hayan recibido previamente la calificación "Excelente".

Art. 34.- Mejor Cachorro "B" Clase 6-9 Meses de la Exposición.- En esta elección competirán los Mejores Cachorros de cada raza en esa Clase que hayan recibido previamente la calificación "Excelente".

Art. 35.- De entre los mejores jóvenes de cada raza se elegirán los 4 mejores de cada grupo. la elección del 1ª AL 4ª Mejor Joven de 9 a 18 meses de la Exposición, se realizara entre los mejores de cada grupo.

Art. 36.- De entre los Mejores Absolutos de cada Raza, el Juez elegirá los 4 mejores de cada Grupo.

Art. 37.- El mejor ecuatoriano será automáticamente el mejor ejemplar ubicado de entre los 4 mejores ejemplares absolutos de la exposición; en caso de no existir un ejemplar ecuatoriano entre los 4 mejores del BIS se designará al mejor ejemplar ecuatoriano a criterio del juez de entre los restantes ejemplares presentes en el BIS.

Art. 38.- Ganador Absoluto de la Exposición.- El Juez de la exposición lo seleccionará de entre los Mejores de Grupos. Para la elección de Reservado de la Exposición se sumará a la exposición el segundo del grupo al que pertenece el ejemplar que fue elegido como Ganador Absoluto de la Exposición.

La elección de segundo, tercer y cuarto Mejor Ejemplar de la Exposición se realizara entre los ejemplares en pista, no ingresando ningún otro ejemplar.

Art. 39.- Para el juzgamiento de todas las exposiciones oficiales que integran el calendario anual de la AERCAN y sus Filiales, se seguirán las siguientes reglas:

1.- La homologación de los jueces la tramitará la AERCAN, o las respectivas filiales en caso que la AERCAN lo autorice.

2.- Los Jueces que no sean FCI deberán tener suficientes conocimientos y experiencia, y solo podrán juzgar las razas que sean reconocidas por sus propias Organizaciones Canófilas, y de estas a aquellas que tengan autorización de juzgar en sus Países.

3.- Los Jueces invitados a juzgar exposiciones caninas internacionales organizadas en el Ecuador por AERCAN y sus Filiales, sólo podrán hacerlo luego de haber transcurrido doce (12) meses y un (1) día de la fecha de su último juzgamiento realizado en el país; se exceptúa de esta norma a los jueces caninos que juzguen exposiciones caninas nacionales sin otorgamiento de puntos para CABIs o CACLABs.

4.- El Juez designado para juzgar el Ganador Absoluto de la Exposición será el mismo que juzgue todos los Mejores de los Grupos, habiendo o no juzgado todas las razas.

5.- Ningún Juez invitado a juzgar las Exposiciones Caninas nacionales o internacionales que organice la AERCAN o sus filiales, podrá juzgar ningún ejemplar que haya de su propiedad, copropiedad, que haya acondicionado, cuidado o vendido en los 6 meses precedentes a la exposición en la cual esta oficiando. Lo mismo se aplica a los ejemplares que pertenezcan a un socio, a un miembro de su familia inmediata o a cualquier persona que viva con el en su hogar.

Autoridades de las Exposiciones

Art. 40.- En las exposiciones caninas, la AERCAN o sus Filiales, según el caso, designarán un Superintendente de Exposiciones y dos Vocales, el primero de los cuales será automáticamente el Superintendente Suplente. Dichos dignatarios serán las autoridades máximas de la Exposición, en tanto en cuanto vigilen el normal desarrollo, en apego a la reglamentación vigente.

La AERCAN designará un veedor oficial para el control de las exposiciones oficiales organizadas por sus Filiales.

Art. 41.- El Juez de la Exposición es la máxima autoridad de cada juzgamiento y sus decisiones son inapelables.

Art. 42.- Son igualmente autoridades de cada exposición el Asistente de Juez y el Asistente de Pre-pista, los que cooperarán con el Juez para que los expositores guarden la compostura debida y se desarrolle la exposición conforme las reglas vigentes.

Sanciones

Art. 43.- De acuerdo a la conducta, tanto de los propietarios como de los manejadores, se aplicarán sanciones a los responsables de un acto antideportivo, las que podrán recaer incluso sobre sus ejemplares. Dichas sanciones no necesariamente tendrán que circunscribirse únicamente a las exposiciones en realización sino que, dependiendo de la gravedad de la conducta, podrán tener una aplicación incluso indefinida, esto es de por vida.

Art. 44.- Las conductas sancionables, en líneas generales, son las siguientes:

- 1.- Agresión física o verbal al Juez, a los dignatarios de las Asociaciones Caninas y a las autoridades del evento;
- 2.- Crítica pública e irrespetuosa hacia el fallo del Juez;
- 3.- Agresión física o verbal a otras personas en las exposiciones;
- 4.- Suplantar un ejemplar por otro;
- 5.- Presionar o intentar influir al Juez en sus fallos;
- 6.- Presentar hembras en avanzado estado de preñez o de lactancia;
- 7.- Negarse a recibir una roseta, un certificado de puntaje o un premio;
- 8.- Permitir que su ejemplar acose a los demás ejemplares de la exposición;
- 9.- Actuar por sí o por interpuesta persona para desmerecer la exhibición de otros ejemplares;
- 10.- Ingresar a la pista sin autorización de los Asistentes de pre-Pista;
- 11.- Salir de la pista sin permiso del Juez;
- 12.- No controlar adecuadamente a su ejemplar en la pista o fuera de ella;
- 13.- Inscribir al ejemplar con información alejada de la verdad u ocultarla manifiestamente;
- 14.- Irrespetar las normas del recinto donde se llevan a cabo las exposiciones;
- 15.- Maltratar a sus ejemplares;
- 16.- Llevar a las exposiciones ejemplares que no están inscritos en la exposición;
- 17.- Provocar directa o indirectamente o a través de sus ejemplares, daños al local o sus bienes donde se hospeden con la reservación de la AERCAN, siempre y cuando dichos daños no hayan sido debidamente indemnizados a satisfacción del propietario del centro de hospedaje;
- 18.- Cualquier otra causa que afecte al normal desarrollo de las exposiciones, atente contra la imagen de la AERCAN o riña contra la moral y las buenas costumbres;

19.- Presentar estado de embriaguez; y,

20.- Negarse a que las Autoridades de las Exposiciones verifiquen la identidad del ejemplar con el chequeo del número de microchip, o tatuaje.

Art. 45.- Para la aplicación de sanciones, funcionará un Comité de Disciplina que podrá aplicar sanciones en cualquier momento, incluso durante el desarrollo de las exposiciones. Dicho Comité estará integrado por el Superintendente de las exposiciones; por los Vocales que habla el Art. 40 del presente Reglamento; y, por cualesquier otro directivo o persona que a criterio del Superintendente pueda ejercer en forma indiscutida esta labor. Este comité deberá tener 3 miembros en la exposición, y sus decisiones deberán ser por unanimidad para ser aplicadas en la misma exposición. En caso contrario el Superintendente elevará su informe al Directorio de la AERCAN, organismo que conocerá, evaluará y resolverá respecto de la denuncia presentada.

El Superintendente de la Exposición actuará de oficio, o mediante solicitud de un expositor por denuncia escrita. En caso de no haberse presentado y formalizado la denuncia ante el superintendente actuante de la exposición, los expositores así como los jueces caninos en funciones, tendrán un término de treinta (30) días hábiles contados desde la fecha de la infracción o falta, para realizar la denuncia respectiva ante el directorio de la AERCAN. Cumplido el término de treinta (30) días hábiles, desde el cometimiento de la acción o falta prescribirá la acción de presentar denuncias sobre el hecho ocurrido.

Art. 46.- El Directorio de la AERCAN podrá designar Veedores para que le informen respecto de la organización, logística, ornamentación del local y pistas de juzgamiento, cumplimiento de horarios, desarrollo y novedades presentadas en las exposiciones caninas que lleven a cabo las Filiales de la AERCAN. Con base en el Informe del Veedor, el Directorio de la AERCAN podrá, igualmente, establecer sanciones, pudiendo recaer éstas tanto a los expositores cuanto a las Filiales, y/o dictar los correctivos del caso.

Art. 47.- Las Filiales de la AERCAN realizarán las exposiciones a su cargo en estricta sujeción a este Reglamento y a las normas que dicte la AERCAN, no pudiendo realizar innovaciones sin previo análisis y aceptación de la AERCAN.

Art. 48.- El ámbito de acción del presente Reglamento es todo el territorio nacional y regirá en las exposiciones de todas las razas organizadas por la AERCAN y sus Filiales, por lo que su estricto cumplimiento es de carácter obligatorio.

Art. 49.- Todo hecho que no se encuentre determinado en este reglamento, deberá ser resuelto por el directorio de la AERCAN, con los dos tercios de los votos del total del directorio.

Art. 50.- Los ejemplares extranjeros tendrán un plazo de 45 días calendario contados desde el primer día en que se realice cualquier trámite en AERCAN o cualquiera de sus Filiales para homologar su pedigree.

Disposiciones generales:

La ACOA-ECUADOR se regirá por su propio reglamento siempre que se ajuste a la normativa de la FCI y de la AERCAN.

LO CERTIFICO.- SRA. BELLA LUPITA GUERRERO VEGA, SECRETARIA GENERAL.-