

EXPOSICIÓN CANINA *Quito*

17 y 18 FEB



www.aercan.com

JUECES:

Gloria Geringer (USA)
Nancy Popovich (CANADA)
Fabricio Pastor (ECUADOR)
Frank Goldust (ALEMANIA)
Juan C. Montalvo (ECUADOR)

2 Exposiciones Internacionales
1 Exposición Nacional
1 Exposición Especializada de
Pastor Alemán
1 Exposición de Agility

Lugar: Asociación Holstein (Puente 7, vía al valle de los Chillos)



Informes:
(02) 223-3078 • info@aercan.com

MAXI Dermacomfort

Para perros propensos a irritación de la piel y prurito.



RESULTADOS VISIBLES
91%
de los propietarios lo confirman*
TAN SOLO 1 MES



LOS PROPIETARIOS PUEDEN VER LOS RESULTADOS DESDE EL INICIO
INCLUSO MEJORES RESULTADOS DESPUÉS DE DOS MESES DE USO
GARANTÍA DE FIDELIZACIÓN

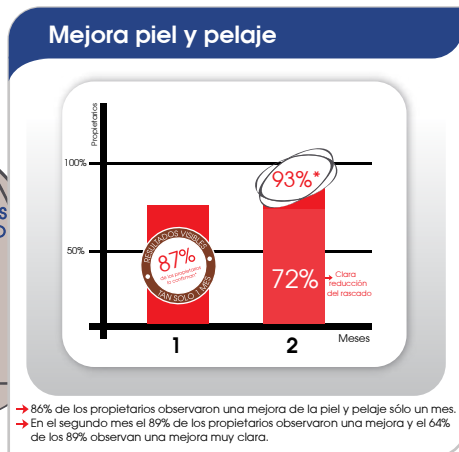

→ 86% de los propietarios observaron una mejora de la piel y pelaje sólo un mes.
→ En el segundo mes el 89% de los propietarios observaron una mejora y el 64% de los 89% observan una mejora muy clara.

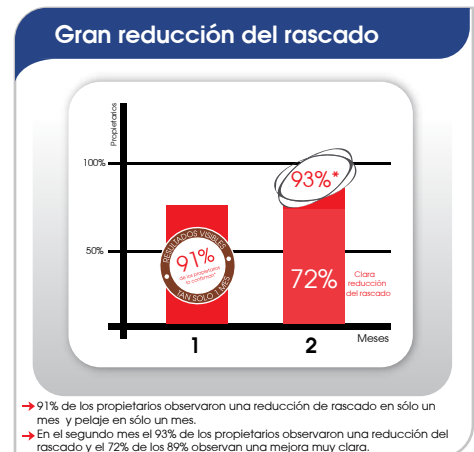

→ 91% de los propietarios observaron una reducción de rascado en sólo un mes y pelaje en sólo un mes.
→ En el segundo mes el 93% de los propietarios observaron una reducción del rascado y el 72% de los 89% observan una mejora muy clara.

**AHORA LA
DELINCUENCIA
NO SE
SENTIRÁ
SEGURA**



GROUP



LA ASOCIACION ECUATORIANA DE REGISTROS CANINOS AERCAN

Miembro de la Federación Cinológica Internacional (FCI)
Miembro de la Sociedad de Intercambio de la Canofilia
Latinoamericana (SICALAM)
Miembro de la Sociedad Panamericana de Fomento Canófilo
(SPAFCA); y,
Reconocida por el American Kennel Club (AKC)

**ASOCIACION ECUATORIANA
DE REGISTROS CANINOS
AERCAN**

MIEMBROS DEL DIRECTORIO

José Luis Henríquez Alabarda
PRESIDENTE

Jeannett Beatriz Sosa Ayala
VICEPRESIDENTE

Roberto Caputi Tinoco
DIRECTOR TECNICO

Alejandra María Henríquez B.
SECRETARIA GENERAL

Roberto Montenegro
TESORERO

Juan Carlos Ruales Silvers
**DIRECTOR DE EVENTOS Y
EXPOSICIONES**

Tiberio Fernando Jurado Hidalgo
**DIRECTOR DE
RELACIONES PUBLICAS**

Omar Alejandro Espinosa Astudillo
COORDINADOR NACIONAL

Yuri Fabricio Pástor Aguilar
COORDINADOR INTERNACIONAL

Miembros del Comité Técnico

Roberto Caputi Tinoco
Amparo Josefina Viteri Ruiz
Giovana Almeida Cepeda
César Hugo Burbano Rodríguez
Valería Estefanía Miranda

Dra. Mónica Mancheno Durán
Médico Veterinario

Presenta sus
2 Exposiciones Caninas Internacionales
1 Exposición Canina Nacional
de todas las Razas
1 Exposición Especializada del Grupo 3
1 Exposición Especializada de Pastor Alemán y
1 Exposición de Agility

Con otorgamiento de puntos para

Campeonato Internacional de Belleza (CACIB)
Campeonato Latinoamericano de Belleza (CACLAB)
Campeonato Panamericano de Belleza (CACPANB)
Gran Campeonato Ecuatoriano de Belleza (CAGCEB)
Campeonato Ecuatoriano de Belleza (CACEB)
Campeonato Joven Ecuatoriano de Belleza (CAJCEB)
Campeonato Cachorro Ecuatoriano Belleza (CACCEB)
Campeonato Bebe Ecuatoriano Belleza (CABCEB)

Jueces Internacionales FCI All Rounder

Gloria Geringer (USA)
Nancy Popovich (CANADA)
Fabricio Pastor (ECUADOR)

Juez Especialista de Raza Frank Goldust (ALEMANIA)

Juez Especialista de Agility Juan C. Montalvo (ECUADOR)

**17 y 18 de Febrero del 2018
Quito – ECUADOR**

**Lugar: Asociación Holstein Friesian
Puente 7 Autopista General Rumiñahui**

Superintendente de las Exposiciones

Juan Carlos Ruales Silvers

Vocales

José Luis Henríquez Alabarda
Geovanna Almeida Cepeda

La Asociación Ecuatoriana de Registros Caninos les da la bienvenida a todos los expositores y auspiciantes: Asociación Holstein Friesian, Royal Canin – Ilianza S.A, que han hecho posible de una u otra manera y/o han colaborado en la realización de estas Exposiciones Caninas Internacionales.

PRESENTACIÓN

La Asociación Ecuatoriana de Registros Caninos – AERCAN, da la más cordial bienvenida a todas aquellas personas naturales, Instituciones nacionales que contribuyen, de diferentes formas y maneras para que las Exposiciones Caninas Internacionales organizadas por el Directorio de nuestra Asociación, sean las hermosas muestras de la Canofilia Ecuatoriana; más aún cuando contamos con un marco importante de ejemplares inscritos en el catálogo oficial en la ciudad de Quito, ejemplares que competirán a lo largo del territorio nacional, en el presente año del 2018, a fin de lograr un sitio distinguido en el Ranking AERCAN- ROYAL CANIN, que se premiará a fin del presente año.

El Directorio de AERCAN, ha querido contar con la presencia de los señores/as jueces caninos Internacionales de todas las razas, Gloria Geringer (USA), Nancy Popovich (CANADA), Fabricio Pastor (ECUADOR), y; a los jueces caninos Especialistas, de Raza Frank Goldust (ALEMANIA) y de Agility Juan C. Montalvo (ECUADOR), quienes actuarán en las Exposiciones Caninas Internacionales del 17 y 18 de Febrero del 2018, cuya presencia en nuestras pistas garantizan la idoneidad y profesionalidad con la que éstos jueces caninos se dedican al ser que más amamos y queremos en esta actividad, el perro.

Nuestro más sincero agradecimiento a estos importantes jueces caninos por aceptar juzgar en la “Mitad del Mundo”.

Que la suerte los acompañe a todos ustedes y al deporte canino, al tiempo que recuerdo a todos ustedes que los perros compiten contra su estándar, por lo que el deportivismo debe primar por sobre todas las cosas.

Un cordial y fuerte abrazo

Abg. José Luis Henríquez Alabarda

**PRESIDENTE DE LA ASOCIACIÓN ECUATORIANA DE REGISTROS CANINOS
AERCAN**

LA ASOCIACION ECUATORIANA DE REGISTROS CANINOS (AERCAN)

La Asociación Ecuatoriana de Registros Caninos (AERCAN), es la única Entidad ecuatoriana reconocida por la Federación Cinológica Internacional (FCI); la Sociedad de Intercambio de la Canofilia Latinoamericana (SICALAM), de las cuales es Miembro de pleno derecho, y afiliada al American Kennel Club (AKC). Tiene su domicilio principal y sede permanente en la ciudad de Quito, Capital del Ecuador, siendo su ámbito de acción todo el territorio nacional.

La AERCAN está constituida por personas naturales o jurídicas, quienes tienen la calidad de Socios.

La AERCAN, realiza las siguientes actividades fundamentales:

- Fomentar el desarrollo, crianza y selección de las razas puras caninas.
- Promueve un mayor conocimiento de la canofilia, a través de Seminarios, Cursos y Conferencias para Criadores, Propietarios y público en general.
- Intercambia información con Entidades Oficiales y Privadas, tanto nacionales como extranjeras.
- Organiza Exposiciones nacionales y/o internacionales en las diferentes ciudades del País.
- Establece los requisitos que necesitan los ejemplares caninos para ser inscritos en el Libro Ecuatoriano de Registros (LER) de nuestra Asociación, de conformidad con las regulaciones de la FCI y de la SICALAM.
-



Dirección: Juana Miranda s/n y Av. Occidental, Barrio la Comuna El
Teléferico, Quito-ECUADOR
Teléfono: (593-2) 2541 723
Fax: (593-2) 2233 078
Mails: info@aercan.com
administrador@aercan.com
presidencia@aercan.com

Web: www.aercan.com

PRUEBAS DE ADN



\$35

Informamos a todos nuestros usuarios que a partir del año 2018, para obtener:

- **CAMPEONATO ECUATORIANO** y
- **CAMPEONATO JOVEN ECUATORIANO**

los ejemplares deberán tener prueba de ADN certificada, para lo cual, la AERCAN facilitará la toma de muestras a un precio especial de USD\$ 35,00 (Descuentos a partir del tercer ejemplar o camadas)



Más información:
(02) 2233-078

WWW.AERCAN.COM



ORDEN DE JUZGAMIENTO

Total Ejem.	RAZAS	Hora		NOMBRE JUEZ	Nº PISTA
		Inicio	Final		
SABADO, 17 DE FEBRERO DEL 2018					
PRIMERA EXPOSICION INTERNACIONAL					
14	AKITA AMERICANO	10:00	10:28	NANCY POPOVICH	1
1	AKITA JAPONES	10:28	10:30	NANCY POPOVICH	1
8	DEUTSCHER SPITZ / SPITZ ALEMAN (ZWERGSPITZ)	10:30	10:46	NANCY POPOVICH	1
1	SIBERIAN HUSKY	10:46	10:48	NANCY POPOVICH	1
2	BASSET HOUND	10:48	10:52	NANCY POPOVICH	1
9	BEAGLE	10:52	11:10	NANCY POPOVICH	1
4	AMERICAN COCKER SPANIEL / COCKER SPANIEL	11:10	11:18	NANCY POPOVICH	1
4	ENGLISH COCKER SPANIEL / COCKER SPANIEL INGLÉS	11:18	11:26	NANCY POPOVICH	1
7	ENGLISH SPRINGER SPANIEL / SPRINGER SPANIEL	11:26	11:40	NANCY POPOVICH	1
15	GOLDEN RETRIEVER	11:40	12:10	NANCY POPOVICH	1
7	LABRADOR RETRIEVER / COBRADOR DE LABRADOR	12:10	12:24	NANCY POPOVICH	1
1	AUSTRALIAN SHEPHERD / PERRO PASTOR AUSTRALIANO	10:00	10:02	GLORIA GERINGER	2
2	BEARDED COLLIE / COLLIE BARBUDO	10:02	10:06	GLORIA GERINGER	2
2	BERGER DE BRIE / PASTOR DE BRIARD	10:06	10:10	GLORIA GERINGER	2
1	BOUVIER DES FLANDRES / BOYERO DE FLANDES	10:10	10:12	GLORIA GERINGER	2
3	DEUTSCHER SCHAFERHUND / PASTOR ALEMAN	10:12	10:18	GLORIA GERINGER	2
4	BERNER SENNENHUND / PERRO BOYERO DE MONTAÑA	10:18	10:26	GLORIA GERINGER	2
18	BULLDOG	10:26	11:02	GLORIA GERINGER	2
2	BULLMASTIFF	11:02	11:06	GLORIA GERINGER	2
1	DEUTSCHER BOXER / BOXER	11:06	11:08	GLORIA GERINGER	2
5	DOBERMANN	11:08	11:18	GLORIA GERINGER	2
2	DOGO CANARIO	11:18	11:22	GLORIA GERINGER	2
3	DOGUE DE BORDEAUX / DOGO DE BURDEOS	11:22	11:28	GLORIA GERINGER	2
2	MASTINO NAPOLETANO / MASTIN NAPOLITANO	11:28	11:32	GLORIA GERINGER	2
6	NEWFOUNDLAND / TERRANOVA	11:32	11:44	GLORIA GERINGER	2
19	ROTTWEILER	11:44	12:22	GLORIA GERINGER	2
2	ZWERGSCHNAUZER / SCHNAUZER MINIATURA (NANO)	12:22	12:26	GLORIA GERINGER	2
4	ZWERGSCHNAUZER / SCHNAUZER MINIATURA (SMALL)	12:26	12:34	GLORIA GERINGER	2
2	AMERICAN STAFFORDSHIRE TERRIER	10:00	10:04	FABRICIO PASTOR	3
3	BULL TERRIER (ESTANDAR)	10:04	10:10	FABRICIO PASTOR	3
3	FOX TERRIER SMOOTH / FOX TERRIER DE PELO LISO	10:10	10:16	FABRICIO PASTOR	3
3	FOX TERRIER WIRE / FOX TERRIER DE PELO DURO	10:16	10:22	FABRICIO PASTOR	3
1	KERRY BLUE TERRIER	10:22	10:24	FABRICIO PASTOR	3
4	LAKELAND TERRIER	10:24	10:32	FABRICIO PASTOR	3
1	PARSON RUSSELL TERRIER / TERRIER DEL REVEREND	10:32	10:34	FABRICIO PASTOR	3
3	SCOTTISH TERRIER / TERRIER ESCOCES	10:34	10:40	FABRICIO PASTOR	3
4	STAFFORDSHIRE BULL TERRIER	10:40	10:48	FABRICIO PASTOR	3
5	WELSH TERRIER / TERRIER GALES	10:48	10:58	FABRICIO PASTOR	3
1	WEST HIGHLAND WHITE TERRIER	10:58	11:00	FABRICIO PASTOR	3
1	YORKSHIRE TERRIER	11:00	11:02	FABRICIO PASTOR	3
1	DACHSHUND ESTANDAR (PELO CORTO)	11:02	11:04	FABRICIO PASTOR	3
1	ZWERG DACHSHUND MINIATURA (PELO DURO)	11:04	11:06	FABRICIO PASTOR	3
1	DEUTSCHER KURZHAARIGER VORSTEHHUND / B	11:06	11:08	FABRICIO PASTOR	3
2	ENGLISH POINTER / POINTER INGLES	11:08	11:12	FABRICIO PASTOR	3
1	IRISH RED SETTER / SETTER IRLANDES ROJO	11:12	11:14	FABRICIO PASTOR	3
23	BOULEDOGUE FRANCAIS / BULLDOG FRANCES	11:14	12:00	FABRICIO PASTOR	3
1	CHIHUAHUEÑO (PELO CORTO)	12:00	12:02	FABRICIO PASTOR	3
2	CHIHUAHUEÑO (PELO LARGO)	12:02	12:06	FABRICIO PASTOR	3
1	PEKINGESE / PEKINES	12:06	12:08	FABRICIO PASTOR	3
1	PUG / DOGUILLO	12:08	12:10	FABRICIO PASTOR	3
1	SHIH TZU	12:10	12:12	FABRICIO PASTOR	3
1	AMERICAN BULLY (BOLSILLO)	12:12	12:14	FABRICIO PASTOR	3
5	BULLY AMERICANO (ESTANDAR)	12:14	12:24	FABRICIO PASTOR	3

ORDEN DE JUZGAMIENTO

Total Ejem.	RAZAS	Hora		NOMBRE JUEZ	Nº PISTA
		Inicio	Final		
SABADO, 17 DE FEBRERO DEL 2018					
SEGUNDA EXPOSICION NACIONAL					
1	AUSTRALIAN SHEPHERD / PERRO PASTOR AUST	14:45	14:47	NANCY POPOVICH	1
2	BEARDED COLLIE / COLLIE BARBUDO	14:47	14:51	NANCY POPOVICH	1
2	BERGER DE BRIE / PASTOR DE BRIARD	14:51	14:55	NANCY POPOVICH	1
1	BOUVIER DES FLANDRES / BOYERO DE FLANDES	14:55	14:57	NANCY POPOVICH	1
3	DEUTSCHER SCHAFERHUND / PASTOR ALEMAN	14:57	15:03	NANCY POPOVICH	1
4	BERNER SENNENHUND / PERRO BOYERO DE MO	15:03	15:11	NANCY POPOVICH	1
18	BULLDOG	15:11	15:47	NANCY POPOVICH	1
2	BULLMASTIFF	15:47	15:51	NANCY POPOVICH	1
1	DEUTSCHER BOXER / BOXER	15:51	15:53	NANCY POPOVICH	1
5	DOBERMANN	15:53	16:03	NANCY POPOVICH	1
2	DOGO CANARIO	16:03	16:07	NANCY POPOVICH	1
3	DOGUE DE BORDEAUX / DOGO DE BURDEOS	16:07	16:13	NANCY POPOVICH	1
2	MASTINO NAPOLETANO / MASTIN NAPOLITANO	16:13	16:17	NANCY POPOVICH	1
6	NEWFOUNDLAND / TERRANOVA	16:17	16:29	NANCY POPOVICH	1
19	ROTTWEILER	16:29	17:07	NANCY POPOVICH	1
2	ZWERGSCHNAUZER / SCHNAUZER MINIATURA (N	17:07	17:11	NANCY POPOVICH	1
4	ZWERGSCHNAUZER / SCHNAUZER MINIATURA (S	17:11	17:19	NANCY POPOVICH	1
2	AMERICAN STAFFORDSHIRE TERRIER	14:45	14:49	GLORIA GERINGER	2
3	BULL TERRIER (ESTANDAR)	14:49	14:55	GLORIA GERINGER	2
3	FOX TERRIER SMOOTH / FOX TERRIER DE PELO	14:55	15:01	GLORIA GERINGER	2
3	FOX TERRIER WIRE / FOX TERRIER DE PELO DU	15:01	15:07	GLORIA GERINGER	2
1	KERRY BLUE TERRIER	15:07	15:09	GLORIA GERINGER	2
4	LAKELAND TERRIER	15:09	15:17	GLORIA GERINGER	2
1	PARSON RUSSELL TERRIER / TERRIER DEL REVE	15:17	15:19	GLORIA GERINGER	2
3	SCOTTISH TERRIER / TERRIER ESCOCES	15:19	15:25	GLORIA GERINGER	2
4	STAFFORDSHIRE BULL TERRIER	15:25	15:33	GLORIA GERINGER	2
5	WELSH TERRIER / TERRIER GALES	15:33	15:43	GLORIA GERINGER	2
1	WEST HIGHLAND WHITE TERRIER	15:43	15:45	GLORIA GERINGER	2
1	YORKSHIRE TERRIER	15:45	15:47	GLORIA GERINGER	2
1	DACHSHUND ESTANDAR (PELO CORTO)	15:47	15:49	GLORIA GERINGER	2
1	ZWERG DACHSHUND MINIATURA (PELO DURO)	15:49	15:51	GLORIA GERINGER	2
1	DEUTSCHER KURZHAARIGER VORSTEHHUND / B	15:51	15:53	GLORIA GERINGER	2
2	ENGLISH POINTER / POINTER INGLES	15:53	15:57	GLORIA GERINGER	2
1	IRISH RED SETTER / SETTER IRLANDES ROJO	15:57	15:59	GLORIA GERINGER	2
23	BOULEDOGUE FRANCAIS / BULLDOG FRANCES	15:59	16:45	GLORIA GERINGER	2
1	CHIHUAHUEÑO (PELO CORTO)	16:45	16:47	GLORIA GERINGER	2
2	CHIHUAHUEÑO (PELO LARGO)	16:47	16:51	GLORIA GERINGER	2
1	PEKINGESE / PEKINES	16:51	16:53	GLORIA GERINGER	2
1	PUG / DOGUILLO	16:53	16:55	GLORIA GERINGER	2
1	SHIH TZU	16:55	16:57	GLORIA GERINGER	2
1	AMERICAN BULLY (BOLSILLO)	16:57	16:59	GLORIA GERINGER	2
5	BULLY AMERICANO (ESTANDAR)	16:59	17:09	GLORIA GERINGER	2
14	AKITA AMERICANO	14:45	15:13	FABRICIO PASTOR	3
1	AKITA JAPONES	15:13	15:15	FABRICIO PASTOR	3
8	DEUTSCHER SPITZ / SPITZ ALEMAN (ZWERGSPIT	15:15	15:31	FABRICIO PASTOR	3
1	SIBERIAN HUSKY	15:31	15:33	FABRICIO PASTOR	3
2	BASSET HOUND	15:33	15:37	FABRICIO PASTOR	3
9	BEAGLE	15:37	15:55	FABRICIO PASTOR	3
4	AMERICAN COCKER SPANIEL / COCKER SPANIEL	15:55	16:03	FABRICIO PASTOR	3
4	ENGLISH COCKER SPANIEL / COCKER SPANIEL IN	16:03	16:11	FABRICIO PASTOR	3
7	ENGLISH SPRINGER SPANIEL / SPRINGER SPANIEL	16:11	16:25	FABRICIO PASTOR	3
15	GOLDEN RETRIEVER	16:25	16:55	FABRICIO PASTOR	3
7	LABRADOR RETRIEVER / COBRADOR DE LABRAD	16:55	17:09	FABRICIO PASTOR	3

ORDEN DE JUZGAMIENTO

Total Ejem.	RAZAS	Hora		NOMBRE JUEZ	Nº PISTA
		Inicio	Final		
DOMINGO, 18 DE FEBRERO DEL 2018					
TERCERA EXPOSICION INTERNACIONAL					
2	AMERICAN STAFFORDSHIRE TERRIER	10:45	10:49	NANCY POPOVICH	1
3	BULL TERRIER (ESTANDAR)	10:49	10:55	NANCY POPOVICH	1
3	FOX TERRIER SMOOTH / FOX TERRIER DE PELO	10:55	11:01	NANCY POPOVICH	1
3	FOX TERRIER WIRE / FOX TERRIER DE PELO DURO	11:01	11:07	NANCY POPOVICH	1
1	KERRY BLUE TERRIER	11:07	11:09	NANCY POPOVICH	1
4	LAKELAND TERRIER	11:09	11:17	NANCY POPOVICH	1
1	PARSON RUSSELL TERRIER / TERRIER DEL REVER	11:17	11:19	NANCY POPOVICH	1
3	SCOTTISH TERRIER / TERRIER ESCOCES	11:19	11:25	NANCY POPOVICH	1
4	STAFFORDSHIRE BULL TERRIER	11:25	11:33	NANCY POPOVICH	1
5	WELSH TERRIER / TERRIER GALES	11:33	11:43	NANCY POPOVICH	1
1	WEST HIGHLAND WHITE TERRIER	11:43	11:45	NANCY POPOVICH	1
1	YORKSHIRE TERRIER	11:45	11:47	NANCY POPOVICH	1
1	DACHSHUND ESTANDAR (PELO CORTO)	11:47	11:49	NANCY POPOVICH	1
1	ZWERG DACHSHUND MINIATURA (PELO DURO)	11:49	11:51	NANCY POPOVICH	1
1	DEUTSCHER KURZHAARIGER VORSTEHUND / B	11:51	11:53	NANCY POPOVICH	1
2	ENGLISH POINTER / POINTER INGLES	11:53	11:57	NANCY POPOVICH	1
1	IRISH RED SETTER / SETTER IRLANDES ROJO	11:57	11:59	NANCY POPOVICH	1
23	BOULEDOGUE FRANCAIS / BULLDOG FRANCES	11:59	12:45	NANCY POPOVICH	1
1	CHIHUAHUEÑO (PELO CORTO)	12:45	12:47	NANCY POPOVICH	1
2	CHIHUAHUEÑO (PELO LARGO)	12:47	12:51	NANCY POPOVICH	1
1	PEKINGESE / PEKINES	12:51	12:53	NANCY POPOVICH	1
1	PUG / DOGUILLO	12:53	12:55	NANCY POPOVICH	1
1	SHIH TZU	12:55	12:57	NANCY POPOVICH	1
1	AMERICAN BULLY (BOLSILLO)	12:57	12:59	NANCY POPOVICH	1
5	BULLY AMERICANO (ESTANDAR)	12:59	13:09	NANCY POPOVICH	1
14	AKITA AMERICANO	10:45	11:13	GLORIA GERINGER	2
1	AKITA JAPONES	11:13	11:15	GLORIA GERINGER	2
8	DEUTSCHER SPITZ / SPITZ ALEMAN (ZWERGSPITZ)	11:15	11:31	GLORIA GERINGER	2
1	SIBERIAN HUSKY	11:31	11:33	GLORIA GERINGER	2
2	BASSET HOUND	11:33	11:37	GLORIA GERINGER	2
9	BEAGLE	11:37	11:55	GLORIA GERINGER	2
4	AMERICAN COCKER SPANIEL / COCKER SPANIEL	11:55	12:03	GLORIA GERINGER	2
4	ENGLISH COCKER SPANIEL / COCKER SPANIEL INGL	12:03	12:11	GLORIA GERINGER	2
7	ENGLISH SPRINGER SPANIEL / SPRINGER SPANIEL	12:11	12:25	GLORIA GERINGER	2
15	GOLDEN RETRIEVER	12:25	12:55	GLORIA GERINGER	2
7	LABRADOR RETRIEVER / COBRADOR DE LABRADOR	12:55	13:09	GLORIA GERINGER	2
1	AUSTRALIAN SHEPHERD / PERRO PASTOR AUSTRALIANO	10:45	10:47	FABRICIO PASTOR	3
2	BEARDED COLLIE / COLLIE BARBUDO	10:47	10:51	FABRICIO PASTOR	3
2	BERGER DE BRIE / PASTOR DE BRIARD	10:51	10:55	FABRICIO PASTOR	3
1	BOUVIER DES FLANDRES / BOYERO DE FLANDES	10:55	10:57	FABRICIO PASTOR	3
3	DEUTSCHER SCHAFERHUND / PASTOR ALEMAN	10:57	11:03	FABRICIO PASTOR	3
4	BERNER SENNENHUND / PERRO BOYERO DE MONTANA	11:03	11:11	FABRICIO PASTOR	3
18	BULLDOG	11:11	11:47	FABRICIO PASTOR	3
2	BULLMASTIFF	11:47	11:51	FABRICIO PASTOR	3
1	DEUTSCHER BOXER / BOXER	11:51	11:53	FABRICIO PASTOR	3
5	DOBERMANN	11:53	12:03	FABRICIO PASTOR	3
2	DOGO CANARIO	12:03	12:07	FABRICIO PASTOR	3
3	DOGUE DE BORDEAUX / DOGO DE BURDEOS	12:07	12:13	FABRICIO PASTOR	3
2	MASTINO NAPOLETANO / MASTIN NAPOLITANO	12:13	12:17	FABRICIO PASTOR	3
6	NEWFOUNDLAND / TERRANOVA	12:17	12:29	FABRICIO PASTOR	3
19	ROTTWEILER	12:29	13:07	FABRICIO PASTOR	3
2	ZWERGSCHNAUZER / SCHNAUZER MINIATURA (M)	13:07	13:11	FABRICIO PASTOR	3
4	ZWERGSCHNAUZER / SCHNAUZER MINIATURA (S)	13:11	13:19	FABRICIO PASTOR	3

Petmate®

JAULAS DE TRANSPORTE PETMATE, IMPORTADAS DE USA.

KENNEL CAB



● **KENNEL CAB SMALL**
48 cm x 32 cm x 25.4 cm
Hasta 10 lbs.



● **KENNEL CAB MEDIUM**
58 cm x 38 cm x 30 cm
Hasta 15 lbs.



● **KENNEL CAB INT**
61 cm x 43 cm x 35 cm
Hasta 20 lbs.



● **KENNEL CAB LARGE**
66.4 cm x 48 cm x 42 cm
Hasta 25 lbs.



RAZAS X-SMALL

Chihuahua, Yorkshire Terrier, Dachshund Miniatura, Pomerano, Gato.

CABIN-KENNEL



● **CABIN KENNEL**
PARA VIAJE
43.1cm x 29.9cm x 20.3cm
Hasta 10 lbs.



RAZAS MINI

Shih Tzu, Bulldog Frances, Pug, Boston Terrier, Schnauzer Miniatura, French Poodle Toy.

VARI KENNEL



● **VARI KENNEL SMALL**
53 cm x 41 cm x 35 cm
Hasta 9 kg.



● **VARI KENNEL MEDIUM**
71 cm x 52 cm x 55 cm
Hasta 13 kg.



● **VARI KENNEL INTER**
81 cm x 57 cm x 61 cm
Hasta 22 kg.



RAZAS MEDIUM

Basset Hound, Cocker Spaniel, Bulldog Ingles, Chow Chow, Beagle, Schnauzer.



● **VARI KENNEL LARGE**
91 cm x 64 cm x 69 cm
Hasta 31 kg.



● **VARI KENNEL EXTRA LARGE**
102 cm x 69 cm x 76 cm
Hasta 40 kg.



● **VARI KENNEL GIANT**
122 cm x 81 cm x 89 cm
Desde 40 kg.



RAZAS MAXI

Pastor Aleman, Golden Retriever, Labrador Retriever, Boxer, Dálmata, Husky Siberiano, Weimaraner, San Bernardo, Mastín Napolitano, Gran Danés.

ORDEN DE JUZGAMIENTO

<u>GRUPOS Y BEST IN SHOW</u>	Hora		NOMBRE JUEZ	Nº PISTA
	Inicio	Final		
SABADO, 17 DE FEBRERO DEL 2018				
PRIMERA EXPOSICION INTERNACIONAL				
MEJOR MANEJADOR INFANTIL 7-10 AÑOS	13:00	13:10	GLORIA GERINGER	1 y 2
MEJOR MANEJADOR JUVENIL 10-17 AÑOS	13:10	13:20	GLORIA GERINGER	1 y 2
MEJORES DE GRUPO (JOVENES Y ADULTOS)	13:20	13:50	GLORIA GERINGER	1 y 2
BEST IN SHOW BEBES HASTA 6 MESES	13:50	14:00	GLORIA GERINGER	1 y 2
BEST IN SHOW CACHORROS 6-9 MESES	14:00	14:10	GLORIA GERINGER	1 y 2
BEST IN SHOW JOVENES 9-18 MESES	14:10	14:20	GLORIA GERINGER	1 y 2
BEST IN SHOW ABSOLUTO	14:20	14:30	GLORIA GERINGER	1 y 2
DOMINGO, 18 DE FEBRERO DEL 2018				
SEGUNDA EXPOSICION NACIONAL				
MEJOR MANEJADOR INFANTIL 7-10 AÑOS	9:00	9:10	FABRICIO PASTOR	1 y 2
MEJOR MANEJADOR JUVENIL 10-17 AÑOS	9:10	9:20	FABRICIO PASTOR	1 y 2
MEJORES DE GRUPO (JOVENES Y ADULTOS)	9:20	9:50	FABRICIO PASTOR	1 y 2
BEST IN SHOW BEBES HASTA 6 MESES	9:50	10:00	FABRICIO PASTOR	1 y 2
BEST IN SHOW CACHORROS 6-9 MESES	10:00	10:10	FABRICIO PASTOR	1 y 2
BEST IN SHOW JOVENES 9-18 MESES	10:10	10:20	FABRICIO PASTOR	1 y 2
BEST IN SHOW ABSOLUTO	10:20	10:30	FABRICIO PASTOR	1 y 2
DOMINGO, 18 DE FEBRERO DEL 2018				
TERCERA EXPOSICION INTERNACIONAL				
MEJOR MANEJADOR INFANTIL 7-10 AÑOS	13:45	13:55	NANCY POPOVICH	1 y 2
MEJOR MANEJADOR JUVENIL 10-17 AÑOS	13:55	14:05	NANCY POPOVICH	1 y 2
MEJORES DE GRUPO (JOVENES Y ADULTOS)	14:05	14:35	NANCY POPOVICH	1 y 2
BEST IN SHOW BEBES HASTA 6 MESES	14:35	14:45	NANCY POPOVICH	1 y 2
BEST IN SHOW CACHORROS 6-9 MESES	14:45	14:55	NANCY POPOVICH	1 y 2
BEST IN SHOW JOVENES 9-18 MESES	14:55	15:05	NANCY POPOVICH	1 y 2
BEST IN SHOW ABSOLUTO	15:05	15:15	NANCY POPOVICH	1 y 2

SECUTOR PRESENTS...

**WORLD
WINNER 2017**

NOVIZALA DEL
MAFIOSO



**OWNED BY:
GIOVANNI LUCIGNANO
RONNY RUDNEY
ALEX SOARES**

**BRED BY:
RONNY RUDNEY
ALEX SOARES**

**SHOWS 2018 BY:
SECUTOR KENNEL**

**HANDLED BY:
NESTOR SANCHEZ**

ESPACIOS DE GROOMING AERCAN

Unicamente se podrán ocupar los galpones lilas





M.Mkt. Sc. Ing. Danilo Guevara C.
CRIANZA PROFESIONAL Y RESPONSABLE



0995586454



Hakim Kennel



Riobamba - Santo Domingo . Ec



SERVICIO INTEGRAL CANINO

- Manejo de Handler
- Montas e Inseminación
- Cachorros (varias razas)
- Hospedaje
- Accesorios y Alimentación
- Asesoramiento
- Adiestramiento
- Peluqueria Groomming, etc.



CERTIFICADOS POR:

Síguenos en  **Hakim KENNEL**

GRUPO 1
PERROS DE PASTOR Y PERROS BOYEROS (EXCEPTO PERROS BOYEROS SUIZOS)

AUSTRALIAN SHEPHERD / PERRO PASTOR AUSTRALIANO

MACHOS

CLASE : CAMPEONES

- 1 GRCH.EC. CH.L. ARAUCO INDOMITO OURO PRETO Rg.: KCC:433684 Ch.: F.n.: 17.01.2015 Or.: CHILE
Pa.: WIND SPIRIT RS SPARKS WILL FLY Ma.: ARAUCO INDOMITO RAYEN
Cr.: CLAUDIA STOCKEBRAND Pr.: PATRIZIA PUCCINI DE RAAD

BEARDED COLLIE / COLLIE BARBUDO

HEMBRAS

CLASE : JOVENES DE 9-18 MESES

- 2 VALLE DE BERAKA NAOMI Rg.: LOC. 69410 Ch.: 978101081228829 F.n.: 05.04.2017 Or.: COLOMBIA
Pa.: GRCH.CO. CH.JCO.PE. VAC. GS. VALLE DE VERAKA FILI Ma.: GRCH.CO. JCO. VAC. GINEVRA DE ALVER VERAS
Cr.: CHRISTIAN JAVIER GUIO SILVA / MARIA JOSE CARRILLO CARDOSO Pr.: CHRISTIAN JAVIER GUIO SILVA / MONICA ANDREA
BERTERO SALVADOR

CLASE : ABIERTA

- 3 CH.JEC. VALLE BERAKA ELLA Rg.: LOC. 65132 Ch.: 978101081230499 F.n.: 04.04.2015 Or.: COLOMBIA
Pa.: GRCH.AR. CH.EC.CO.UR.L. GS. BYRON DE AL VER VERAS Ma.: VALLE DE BERAKA ALESSIA
Cr.: MARIA JOSE CARRILLO CARDOSO / ALBERTO CARRILLO Pr.: MARIA JOSE CARRILLO CARDOSO / JUAN CARLOS SANCHEZ
MOSQUERA

BERGER DE BRIE / PASTOR DE BRIARD

MACHOS

CLASE : CAMPEONES

- 4 CH.EC.JEC.BEC. TROILO RUCA MALEN Rg.: FCA/1364 Ch.: 972270000176079 F.n.: 26.08.2015 Or.: ARGENTINA
Pa.: CH.AR.JAR.L. COOL & THE GANG (FISCHIL) Ma.: CH.AR. CHALTEN RUCA MALEN
Cr.: SUSANA BEATRIZ CASTELLANO Pr.: GISELLA CHIARELLO

HEMBRAS

CLASE : ABIERTA

- 5 CH.BEC. TEM RUCA MALEN Rg.: FCA/1368 Ch.: 972270000169721 F.n.: 26.08.2015 Or.: ARGENTINA
Pa.: CH.AR.JAR.L. COOL & THE GANG (FISCHIL) Ma.: CH.AR. CHALTEN RUCA MALEN
Cr.: SUSANA BEATRIZ CASTELLANO Pr.: GISELLA CHIARELLO

BOUVIER DES FLANDRES / BOYERO DE FLANDES

MACHOS

CLASE : ABIERTA

- 6 CH.JEC.CEC. ROBBINS CATCH MY BREATH AT ORQUIDEA NEGRA Rg.: LER 24083 DN371361/02 Ch.: F.n.: 03.05.2013 Or.:
Pa.: CH. INDELIBLE KANDI'S TRUST IN ME Ma.: CH. ROBBINS AMAZING GRACE
Cr.: CHERYL P RANDALL / R. ALLEN-ROBBINS / S. VAN MAANEN / E. ROBBINS Pr.: FRANCISCO JAVIER ORBE GUERRA

DEUTSCHER SCHAFFERHUND / PASTOR ALEMAN (PELO CORTO)

HEMBRAS

CLASE : JOVENES DE 9-18 MESES

- 7 AKHRACHEL DE CASA DE CAMPO Rg.: LER-ACOA 19157 Ch.: 900118000360554 F.n.: 12.11.2016 Or.: ECUADOR
Pa.: CROMM DE CASA DE CAMPO Ma.: RACHEL VON DER KONIG HAUS
Cr.: HUGO PATRICIO VERGARA ARAQUE Pr.: HUGO PATRICIO VERGARA ARAQUE

CLASE : ABIERTA

- 8 ARONA DE VERKAN Rg.: CPR 14217 Ch.: 941000015653443 F.n.: 01.10.2013 Or.: ESPAÑA
Pa.: BOJAN DE ADEGA Ma.: CORA DE MAR-BLAU
Cr.: VERONICA NOGUERO CAMARA Pr.: LUCIA ENCARNACION RODRIGUEZ AUSIN
- 9 GINGER EL PITUQUITO DOG Rg.: LER-ACOA 16674 Ch.: 90032001655795 F.n.: 25.04.2013 Or.: ECUADOR
Pa.: JIMMY VON DER ZENTEICHE Ma.: UFFI DE LA CASA DE LOS MARKES
Cr.: RODRIGO PATRICIO TORRES GUZMAN Pr.: RODRIGO PATRICIO TORRES GUZMAN

GRUPO 2

PERROS TIPO PINSCHER Y SCHANAUZER, MOLOSOIDES, PERROS TIPO MONTAÑA Y BOYEROS SUIZO**BERNER SENNENHUND / PERRO BOYERO DE MONTAÑA BERNES****MACHOS****CLASE : BEBES HASTA 6 MESES**

- 10 GONZALEZ CAMPIÑA DE LOS ALPES Rg.: LOC. 69855 Ch.: 978101081074926 F.n.: 24.08.2017 Or.: COLOMBIA
Pa.: CH.JCO. XENNON FROM BALIHARA RANCH Ma.: WANESSA FROM BALIHARA RANCH
Cr.: NUBIA ANDREA OTERO ZUÑIGA Pr.: MICHAEL DIEGO MORILLO GARCES

CLASE : INTERMEDIA

- 11 ANKO MONTAÑA DEL ROBLE Rg.: LOC. 67586 Ch.: 978101081188522 F.n.: 16.06.2016 Or.: COLOMBIA
Pa.: BONGO MOUNTAIN SOUL Ma.: AKIRA SANTA ROSA CERCA DE PIEDRA
Cr.: MARIA OLGA PIÑEROS / YESID CAMPOS Pr.: JOSE ENRIQUE SANCHEZ CAZAR

CLASE : ABIERTA

- 12 BARNIE Rg.: LER 23157 Ch.: 900032001781080 F.n.: 14.06.2015 Or.: ECUADOR
Pa.: GERARD GUMISOWY JAR Ma.: JUNONA
Cr.: ROMMEL ANIBAL BETANCOURT HERRERA Pr.: JOSE ENRIQUE NACER QUEIROLO

HEMBRAS**CLASE : ABIERTA**

- 13 KALA ASTRUM FELIX Rg.: LER 24350 PKR.II-121796 Ch.: 616093900162005 F.n.: 07.04.2015 Or.: POLONIA
Pa.: CH.PL. ALPENSPIRIT FORBIDDEN FRUIT Ma.: CONTE VENETO HALLIE GRACE
Cr.: AGNIESZKA ZATORSKA Pr.: VICTOR MANUEL ANDRADE DIAZ

BULLDOG**MACHOS****CLASE : BEBES HASTA 6 MESES**

- 14 JEREMY Rg.: LER 25514 Ch.: 900118000358078 F.n.: 08.10.2017 Or.: ECUADOR
Pa.: HASH DE TOROS BULLS Ma.: JANIS LYN JOPLIN
Cr.: JOSE LUIS CHASILQUIN CUEVA Pr.: OSCAR FLAVIO ALVAREZ BENAVIDES

- 15 MAX Rg.: LER 25541 Ch.: 900118000362129 F.n.: 31.10.2017 Or.: ECUADOR
Pa.: HASH DE TOROS BULLS Ma.: PEGGY
Cr.: JUAN CARLOS GARCIA ILLESCAS Pr.: JOSE LUIS REINOSO BURI

CLASE : CACHORROS 6-9 MESES

- 16 XTC HARVEY OF XAVICO'S KENNEL Rg.: LER 25443 Ch.: 900118000362216 F.n.: 14.08.2017 Or.: ECUADOR
Pa.: CH.EC.JEC. DRAGO (SALINAS) Ma.: CH.JEC.JCO. ÑUKA LLAKTA XTC DIXIE
Cr.: CHRISTIAN X. TAPIA CADENA Pr.: CHRISTIAN X. TAPIA CADENA

CLASE : JOVENES DE 9-18 MESES

- 17 CH.CEC.BEC. ASTON GELDRES Rg.: LER 24975 KCP-RD-05055-16 Ch.: 941000019301922 F.n.: 12.10.2016 Or.: PERU
Pa.: AZTECA (GARCIA/HERNANDEZ) Ma.: SURA (HERNANDEZ)
Cr.: MIGUEL ARTURO GELDRES DEL RISCO Pr.: JOHN JAVIER CABRERA GONZA

CLASE : INTERMEDIA

- 18 CHIEF DE LA CASA GLASER Rg.: LER 24721 Ch.: 900032001780456 F.n.: 16.11.2016 Or.: ECUADOR
Pa.: EMPIRES CHIEF DE LIMBO BULLS Ma.: HANNA LIMBO GLASER
Cr.: MARIA CRISTINA MORENO DONOSO Pr.: FABIAN TEODORO NEIRA SALAZAR

- 19 CHLEVER SAN DIEGO BULLS ECUADOR Rg.: LER 23933 Ch.: 900032001780574 F.n.: 15.03.2016 Or.: ECUADOR
Pa.: CH.BEC. ROBBIN VANPERSEI (J.TORRES) Ma.: TMAP OF DMT LADY MARION
Cr.: JUAN CARLOS TORRES PADILLA Pr.: EDWARD ENRIQUE VARAS ESPINOZA

- 20 CH.JEC.JCO.CEC.BEC. AGER DE LA RUBIA BULL'S Rg.: LER 24194 Ch.: 900032001780281 F.n.: 08.06.2016 Or.: ECUADOR
Pa.: CH.EC.JEC. SHELDON LIMBO GLASER Ma.: LUA DE LA CASA GLASER
Cr.: ANA LUCIA CHAVEZ VERGARA Pr.: ANA LUCIA CHAVEZ VERGARA

CLASE : ABIERTA

- 21 NEW STYLE APPEARS PRIDE OF HERO Rg.: MET.HSB.ANG.BULL.490/14 Ch.: 900108001658878 F.n.: 12.05.2014 Or.:
Pa.: CH.H.SRB.SK.JSRB.JH.JRO.JSK. NEW STYLE APPEARS BR Ma.: NEW STYLE APPEARS WHITE ANGEL
Cr.: VARGA GABOR Pr.: EDWIN TIBERIO MEJIA PARIAS

CLASE : CAMPEONES

CLASE : CAMPEONES

- 22 CH.EC.JEC.CEC. NICOLAS DE TOROS BULLS Rg.: LER 21937 Ch.: 900032001653306 F.n.: 03.08.2014 Or.: ECUADOR
Pa.: CH.EC.JEC.CEC.BEC.I.L. BONO VON SAMPRAS Ma.: BEBA DE LIMBO BULLS
Cr.: DARIO HUMBERTO PROAÑO VASCONEZ Pr.: DANILO MARCELO GUEVARA CARRERA
- 23 GRCH.EC. CH.JEC. LC GOLD COCOLOS XTC FIGO Rg.: LER 22188 LOC. 60948 Ch.: 978101080687898 F.n.: 17.04.2013 Or.:
Pa.: CH.CO.JCO. VLM. QUERUBIN BY OLE Ma.: LC GOLD COCOLO'S SEGA
Cr.: LEONEL LAITON / HERNANDO CASTRO Pr.: CHRISTIAN XAVIER TAPIA CADENA

HEMBRAS**CLASE : CACHORROS 6-9 MESES**

- 24 STONE HEAD ECUADORIAN BULL Rg.: LER 25321 Ch.: 900118000362337 F.n.: 13.07.2017 Or.: ECUADOR
Pa.: AZTECA (GARCIA/HERNANDEZ) Ma.: CHARLOTTE DE TOROS BULLS
Cr.: JOHN JAVIER CABRERA GONZA Pr.: DENNISE CAROLINA MIÑO RECALDE

CLASE : JOVENES DE 9-18 MESES

- 25 CH.BEC. SANSILCOR BULLDOGS ARIANNA Rg.: LES 06662 Ch.: 900032001780583 F.n.: 29.12.2016 Or.: ECUADOR
Pa.: JAY BULL'S ABRAHAM LINCOLN Ma.: ABRIL
Cr.: CRISTIAN SANTIAGO SILVA CORRAL Pr.: CRISTIAN SANTIAGO SILVA CORRAL
- 26 CH.CEC. CHIC DE LA CASA GLASER Rg.: LER 24724 Ch.: 900032001780445 F.n.: 16.11.2016 Or.: ECUADOR
Pa.: EMPIRES CHIEF DE LIMBO BULLS Ma.: HANNA LIMBO GLASER
Cr.: MARIA CRISTINA MORENO DONOSO Pr.: MARIA CRISTINA MORENO DONOSO / JOSE MANUEL VELASCO
- 27 CTC MISSANDEI OF XAVICO'S KENNEL Rg.: LER 24552 Ch.: 900032001782473 F.n.: 26.09.2016 Or.: ECUADOR
Pa.: CH.EC.CO.MX.JMX. CEDAR LANE OLE COKETO XTC Ma.: TMAR OF DMT LADY MARION
Cr.: CHRISTIAN X. TAPIA CADENA Pr.: CHRISTIAN X. TAPIA CADENA
- 28 CH.BEC. LA CAMILA DE LA CASA GLASER Rg.: LER 24505 Ch.: 900032001780520 F.n.: 15.09.2016 Or.: ECUADOR
Pa.: CH.EC.JEC.CEC.BEC.L. EXACT CLASSIC KODIAK GLASER Ma.: ALANA DGLUSKAP
Cr.: MARIA CRISTINA MORENO DONOSO Pr.: JOHN JAVIER CABRERA GONZA
- 29 CH.BEC. NESKA DE LA RUBIA BULL'S Rg.: LER 25170 Ch.: 900118000359759 F.n.: 19.04.2017 Or.: ECUADOR
Pa.: CH.EC.JEC. SHELDON LIMBO GLASER Ma.: LA CHATA UNA CHINA
Cr.: ANA LUCIA CHAVEZ VERGARA Pr.: ANA LUCIA CHAVEZ VERGARA

CLASE : CAMPEONES

- 30 CH.EC.JEC.CEC.BEC. ESPERANZA OF WALJOS HISTORY BULL Rg.: LER 23757 Ch.: 981020009045492 F.n.: 20.01.2016 Or.:
Pa.: GRCH.EC. CH.JEC. LC GOLD COCOLOS XTC FIGO Ma.: NUTIBARA NEBRAZKA
Cr.: JOSEFINA F. PEREZ ROSERO / WALTER R. QUIROGA REYES Pr.: JOSEFINA F. PEREZ ROSERO / WALTER R. QUIROGA REYES
- 31 GRCH.EC. CH.CO.JEC.BEC.L. YAHUAR TIBISAY XTC Rg.: LER 22943 Ch.: 985121014897392 F.n.: 02.03.2015 Or.: ECUADOR
Pa.: MARTMORE MACCHIATO OB (MTZ/GARCIA/MENDOZA) Ma.: CHATO'S PAOLA TURBAY
Cr.: MELINTON PAUL CHUNCHO LOPEZ Pr.: CHRISTIAN X. TAPIA CADENA

BULLMASTIFF**MACHOS****CLASE : ABIERTA**

- 32 MITHRANDIR DEL CONDADO Rg.: LER 21681 Ch.: 900032001653437 F.n.: 29.06.2014 Or.: ECUADOR
Pa.: CH.EC.CO.JEC.CEC.BEC.L. LEATHERNECK CODE RED Ma.: BRANDIE DEL CONDADO
Cr.: MARIA BELEN RIOFRIO CAMACHO Pr.: MARIA BELEN RIOFRIO CAMACHO

HEMBRAS**CLASE : BEBES HASTA 6 MESES**

- 33 FRIDA CONDADO Rg.: LER 25586 Ch.: 900118000361858 F.n.: 18.10.2017 Or.: ECUADOR
Pa.: GRCH.EC. CH.JEC.CEC. BOROMIR DEL CONDADO Ma.: ZEN DE SAN ROQUE DEL VALLE
Cr.: RODOLFO DONOSO MENESES Pr.: RODOLFO DONOSO MENESES

DEUTSCHER BOXER / BOXER**MACHOS****CLASE : CAMPEONES**

- 34 CH.EC.L. SALJELK'S ROGER FEDERER Rg.: LER 24355 LOC. 66463 Ch.: 941000013619830 F.n.: 01.09.2015 Or.: COLOMBIA
Pa.: CH.JCO. SALJELK'S COPACABANA Ma.: SALJELK'S SIMONE
Cr.: JORGE IGNACIO SALDARRIAGA GARCIA Pr.: JOHN WILLIAM BAKKER VILLACRESES

DOBERMANN**MACHOS****CLASE : JOVENES DE 9-18 MESES**

- 35 CH.BEC. RAGNAR TEUFEL VON ANDEN Rg.: LER 25026 Ch.: 900118000361906 F.n.: 19.01.2017 Or.: ECUADOR
Pa.: CH.AR. ZACARIAS DE BLACK SHADOW Ma.: CH.JEC.CEC.BEC. ALABAMA BADEN TANGA
Cr.: ISAAEL GIOVANNY CASTRO CALDERON Pr.: ISAAEL GIOVANNY CASTRO CALDERON
- 36 A'MONDES CATASTROPHIC THUNDERSTORM V ARGUS Rg.: WS58598802 Ch.: F.n.: 22.04.2017 Or.: USA
Pa.: CH. A'MONDE'S TIDAL WAVE CATRIEL Ma.: MEDINA SIDONIA MOLLY BLOOM
Cr.: MIGUEL PINA / ADA M LEVINE Pr.: MARITZA VACA MARTINEZ / NICOLAS PERIBONIO GONZALEZ / ADA M LEVINE
- 37 CH.CEC. ARNOLD Rg.: LER 24709 Ch.: 900032001780171 F.n.: 26.11.2016 Or.: ECUADOR
Pa.: BAM BAM (DOMINGUEZ) Ma.: BLACK MAGIC TEUFEL VON ANDEN
Cr.: EDWIN RICARDO CEVALLOS JACOME Pr.: GRIVALDO MIGUEL VINTIMILLA LOPEZ

HEMBRAS**CLASE : JOVENES DE 9-18 MESES**

- 38 CREATORE DI WOODWIFE Rg.: LER 25265 Ch.: 900118000362770 F.n.: 15.04.2017 Or.: ECUADOR
Pa.: CH.JEC.CEC.BEC. TERRASANTA VASCO MEGA - ARGENTINA Ma.: HAWAI DE LOS INFERNALES
Cr.: CARLOS EDUARDO AZANZA GRANJA Pr.: EDMUNDO ALEJANDRO LEON PERALTA
- 39 ANAHI Rg.: LER 24713 Ch.: 900032001780167 F.n.: 26.11.2016 Or.: ECUADOR
Pa.: BAM BAM (DOMINGUEZ) Ma.: BLACK MAGIC TEUFEL VON ANDEN
Cr.: EDWIN RICARDO CEVALLOS JACOME Pr.: EDWIN RICARDO CEVALLOS JACOME

DOGO CANARIO**HEMBRAS****CLASE : JOVENES DE 9-18 MESES**

- 40 NG YURENA Rg.: LES 06763 Ch.: 985113000277270 F.n.: 11.09.2016 Or.: ECUADOR
Ma.: NO DEFINIDO
Cr.: NO DEFINIDO Pr.: GABRIELA GOLDBAUM SMITH / DANIEL ROY-GILCHRIST NOBOA AZIN
- 41 CANDY Rg.: LES 06793 Ch.: 900118000361826 F.n.: 01.11.2016 Or.: ECUADOR
Ma.: NO DEFINIDO
Cr.: NO DEFINIDO Pr.: ORLANDO BLADIMIR MELO TORO

DOGUE DE BORDEAUX / DOGO DE BURDEOS**MACHOS****CLASE : JOVENES DE 9-18 MESES**

- 42 BRUTUS DOGO DE LOS PANCHO Rg.: LER 25089 Ch.: 900118000362567 F.n.: 06.04.2017 Or.: ECUADOR
Pa.: CH.JEC.CEC. TANAKAJD SZEPE RODRIK Ma.: CH.CEC. TANAKAJD SZEPE PANNA
Cr.: LUIS FRANCISCO RIVERA ARIAS Pr.: LUIS FRANCISCO RIVERA ARIAS

HEMBRAS**CLASE : CACHORROS 6-9 MESES**

- 43 FREJYA ASTARTE NIKE DE AKENAWY Rg.: LER 25318 Ch.: 900118000362329 F.n.: 27.07.2017 Or.: ECUADOR
Pa.: CH.JEC.CEC. TANAKAJD SZEPE RODRIK Ma.: CH.EC.JEC. SANDDOG BYNDIA
Cr.: CARLOS ORLANDO OCHOA CORTEZ Pr.: CARLOS ORLANDO OCHOA CORTEZ

CLASE : CAMPEONES

- 44 GRCH.EC. CH.L. DELIA DOGUE DE LAS MINAS Rg.: LER 23314 Ch.: 900118000287957 F.n.: 15.06.2015 Or.: ECUADOR
Pa.: JODIDO LOS PICASOS Ma.: QUEENY Z ORISKU
Cr.: RONALD FABRICIO BERMEO VELEZ Pr.: RONALD FABRICIO BERMEO VELEZ

MASTINO NAPOLETANO / MASTIN NAPOLITANO**MACHOS****CLASE : INTERMEDIA**

- 45 ANTON Rg.: LER 23999 Ch.: 900032001780494 F.n.: 28.02.2016 Or.: ECUADOR
Pa.: CH.EC. IXOYE INOS IGAL Ma.: KYSSAYA BIANCA
Cr.: FABIAN MARCELO BUSE RAMIREZ Pr.: FABIAN MARCELO BUSE RAMIREZ

HEMBRAS**CLASE : ABIERTA**

CLASE : ABIERTA

46 BRUNA DEL CASTELLACCIO Rg.: ROI 16/41485 Ch.: 380260002671253 F.n.: 06.01.2016 Or.: ITALIA
Pa.: SINE DIE URAGANO Ma.: NINETTA
Cr.: SCHERMA SALVATORE Pr.: JORGE FERNANDO LOPEZ CARRILLO

NEWFOUNDLAND / TERRANOVA**MACHOS****CLASE : JOVENES DE 9-18 MESES**

47 CH.JEC. MALIK KURO NOA Rg.: LOC. 68115 Ch.: 978101080957062 F.n.: 19.09.2016 Or.: COLOMBIA
Pa.: CH.CO.JCO. VAC. KING OF HELLULAND CATCH THE WIN Ma.: CH.JCO. SAMANTA GREAT BLOOD-ARGENTINA
Cr.: FELIPE ANDRES SANCHEZ CHAVARRO Pr.: RUBI CARMEN ANTUNEZ / MILTON GUSTAVO BAROJA

CLASE : ABIERTA

48 CH.PE.JEC. IRRESISTABLE DE L'ILIADE ET L'ODYSSEE Rg.: LOF 2 T.N. 48836/0 Ch.: 250268711063518 F.n.: 05.12.2013 Or.:
Pa.: CHATKANTARRA XI TAURI Ma.: FAIS-MOI-L'AMOR DE L'ILIADE ET L'ODYSSEE
Cr.: DELAUNAY MARIE-PIERRE Pr.: WILLIAM LEONARDO CORREDOR MONTES

CLASE : CAMPEONES

49 GRCH.EC. CH.JEC.BEC.L. WORLD DISCOVERER VOM BURGSEELI Rg.: LER 25760 NHSB 2955731 Ch.: 528140000559252 F.n.:
Pa.: CH.VDH. MR TAMBOURINEMAN VOM BURGSEELI Ma.: MOLLY MALONE VOM BURGSEELI
Cr.: S.E. SCHMOCKER Pr.: HINKE ARENDS

HEMBRAS**CLASE : BEBES HASTA 6 MESES**

50 RUN FREE VOM BURGSEELI Rg.: NHSB 3096542 Ch.: 528140000698126 F.n.: 10.09.2017 Or.: HOLANDA
Pa.: CH.VDH. UNIQUE EDITION VOM BURGSEELI Ma.: SOCA V. VILLA NEWFY'S
Cr.: S.E. SCHMOCKER Pr.: HINKE ARENDS / L.L.J. LAMERICHS

51 FRIDA DE KURO NOA Rg.: LOC. 69943 Ch.: 978101081151706 F.n.: 05.09.2017 Or.: COLOMBIA
Pa.: CH.CO.JCO. VJM. SANUK VOM SUAMOX Ma.: KING OF HELLULAND CASABLANCA
Cr.: FELIPE ANDRES SANCHEZ CHAVARRO Pr.: OSCAR VELA DESCALZO

CLASE : JOVENES DE 9-18 MESES

52 CH.CEC.BEC. KRISTAL KURO NOA Rg.: LER 24818 LOC. 68113 Ch.: 978101080975531 F.n.: 19.09.2016 Or.: COLOMBIA
Pa.: CH.CO.JCO. VAC. KING OF HELLULAND CATCH THE WIN Ma.: CH.JCO. SAMANTA GREAT BLOOD-ARGENTINA
Cr.: FELIPE ANDRES SANCHEZ CHAVARRO Pr.: LANA GREKOVA

ROTTWEILER**MACHOS****CLASE : CACHORROS 6-9 MESES**

53 AROK VON HAUS GONPE Rg.: LER 25613 Ch.: 900118000362268 F.n.: 09.06.2017 Or.: ECUADOR
Pa.: DUKE VON ALBOS HAUS Ma.: SISA DEL HUAYRAÑAN
Cr.: EDUARDO ALEXANDER GONZABAY CARRION Pr.: EDISON VICENTE RUBIO PAULA

54 SAM VON ROTTAURUS Rg.: LER 25606 Ch.: 900118000358491 F.n.: 08.08.2017 Or.: ECUADOR
Pa.: GRCH.EC. HUCK DE KNUEVE HISPANIA Ma.: CH.EC. KANDY VON EVMAN II
Cr.: MARIO MORENO CAMACHO / MIRIAM VASQUEZ SIGUENZA Pr.: MARIO MORENO CAMACHO / MIRIAM VASQUEZ SIGUENZA

55 SIMBA VON ROTTAURUS Rg.: LER 25608 Ch.: 900118000358493 F.n.: 08.08.2017 Or.: ECUADOR
Pa.: GRCH.EC. HUCK DE KNUEVE HISPANIA Ma.: CH.EC. KANDY VON EVMAN II
Cr.: MARIO MORENO CAMACHO / MIRIAM VASQUEZ SIGUENZA Pr.: MARIO MORENO CAMACHO / MIRIAM VASQUEZ SIGUENZA

CLASE : JOVENES DE 9-18 MESES

56 CH.JEC.CEC.BEC. TORO VON ROPLAHAUS Rg.: LER 24864 Ch.: 900118000361491 F.n.: 11.09.2016 Or.: ECUADOR
Pa.: LEX VOM HAUSE EDELSTEIN Ma.: STELLA FLASH ROUSE
Cr.: FRANCISCO JAVIER ROSENEY SALCEDO Pr.: FRANCISCO JAVIER ROSENEY SALCEDO / JUAN CARLOS SOTOMAYOR BALSECA

57 CH.BEC. YOY DEL HUAYRAÑAN Rg.: LER 25177 Ch.: 900118000360820 F.n.: 09.03.2017 Or.: ECUADOR
Pa.: HUGH VOM VILLPER HAUS Ma.: LINDA LAJUM DEL HUAYRAÑAN
Cr.: XAVIER OSWALDO BOLAÑOS ZURITA Pr.: XAVIER OSWALDO BOLAÑOS ZURITA

CLASE : INTERMEDIA



AHORA, CUIDEMOS LA SALUD DE TU MASCOTA

LA MANERA MÁS HIGIÉNICA, FÁCIL Y MODERNA PARA BRINDAR ALIMENTO Y BEBIDA A TU MASCOTA, PROTEGIENDO LA SALUD Y CUIDANDO EL PLANETA

PRODUCTO DESECHABLE,
PORTÁTIL, BIODEGRADABLE
Y DE USO DIARIO

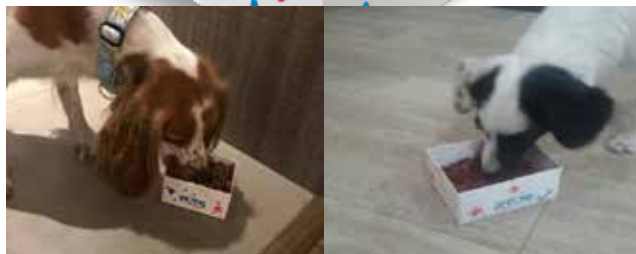

Elaborado por:



Distribuido por:



Naricitas frías

Dejando huellas...

Pedidos: 0986403869 / 0989265233 / 02 2601-468



0986843948



Naricitas frías Q



naricitasfrias-uiov@hotmail.com

Calderon: Bellavista calle cóndor lote #17

- CLASE : INTERMEDIA**
 58 CH.JEC.CEC. RAEDER VON ROPLAHAUS Rg.: LER 24529 Ch.: 900118000288183 F.n.: 05.08.2016 Or.: ECUADOR
 Pa.: GRCH.EC. CH.JEC.JCO. WIBER HOUSE OF LAZIC Ma.: CH.JEC.BEC. MAGGIE CAZARROTTS
 Cr.: FRANCISCO JAVIER ROSENEY SALCEDO Pr.: GEOVANNY FABRICIO FUENTES FLORES
- CLASE : ABIERTA**
 59 ADOLF BLUMEN MOOR Rg.: LOC. 57932 Ch.: 978101081186033 F.n.: 08.03.2016 Or.: COLOMBIA
 Pa.: CH.CO.JCO. BACCO DE CASACASTHOR Ma.: ROTT'S SIERRA'S GAIRA
 Cr.: CARLOS ALBERTO ROJAS SEPULVEDA Pr.: CARLOS ALBERTO ROJAS SEPULVEDA
- CLASE : CAMPEONES**
 60 GRCH.EC.CO. CH.MX.PE.GU.JCO.JEC.L. VAC. AMBOSS VON DER ALTEN FESTUNG Rg.: LER 22634 HR 16403 RW Ch.:
 Pa.: RICK VON KALACBERG Ma.: ALEXIX AD-DIRAH
 Cr.: ZEC VLADIMIR Pr.: FRANCISCO JAVIER ROSENEY SALCEDO
- 61 GRCH.EC. CH.L. HUCK DE KNUEVE HISPANIA Rg.: LER 24761 LOE 2248190 Ch.: 985000032005168 F.n.: 05.09.2014 Or.:
 Pa.: EARL VON DER SCHERAU Ma.: FANNY VON DER CROSSENER RANCH
 Cr.: FERNANDO GOMEZ ARMENTEROS Pr.: XAVIER OSWALDO BOLAÑOS ZURITA

HEMBRAS

- CLASE : CACHORROS 6-9 MESES**
 62 ALIS VON HAUS GONPE Rg.: LER 25615 Ch.: 900118000360826 F.n.: 09.06.2017 Or.: ECUADOR
 Pa.: DUKE VON ALBOS HAUS Ma.: SISA DEL HUAYRAÑAN
 Cr.: EDUARDO ALEXANDER GONZABAY CARRION Pr.: JAIME AUGUSTO JURADO EGAS
- CLASE : JOVENES DE 9-18 MESES**
 63 TESLA VON ROPLAHAUS Rg.: LER 24867 Ch.: 900118000361498 F.n.: 11.09.2016 Or.: ECUADOR
 Pa.: LEX VOM HAUSE EDELSTEIN Ma.: STELLA FLASH ROUSE
 Cr.: FRANCISCO JAVIER ROSENEY SALCEDO Pr.: FRANCISCO JAVIER ROSENEY SALCEDO
- 64 VERONA VON ROPLAHAUS Rg.: LER 25181 Ch.: 900118000288451 F.n.: 19.02.2017 Or.: ECUADOR
 Pa.: GRCH.EC.CO. CH.MX.PE.GU.JCO.JEC.JPE.VAC. AMBOSS V Ma.: CH.JEC.BEC. MAGGIE CAZARROTTS
 Cr.: FRANCISCO JAVIER ROSENEY SALCEDO Pr.: FRANCISCO JAVIER ROSENEY SALCEDO
- 65 XENIA XIXA DEL HUAYRAÑAN Rg.: LER 25035 Ch.: 900118000360810 F.n.: 28.11.2016 Or.: ECUADOR
 Pa.: CH.EC.JEC. MAMBO DIDMIESTIS HUAYRAÑAN (PADILLA) Ma.: CH.EC.JEC.CEC.BEC. PRECIOUS DEL HUAYRAÑAN
 Cr.: XAVIER OSWALDO BOLAÑOS ZURITA Pr.: MIGUEL ROBERTO GUAMBA MEJIA
- CLASE : INTERMEDIA**
 66 ASIA IV DE BREOGAN Rg.: LOE 2344496 Ch.: 941000071406151 F.n.: 04.11.2016 Or.: ESPAÑA
 Pa.: CH.ES.PO. GERO KING OF THE EAST Ma.: CHEKA DEL CALVIJAR
 Cr.: EDUARDO DIAZ ANDRES Pr.: ROBERT EDINSON JIMENEZ URIBE
- 67 ROSE VON ROPLAHAUS Rg.: LER 24534 Ch.: 900118000288180 F.n.: 05.08.2016 Or.: ECUADOR
 Pa.: GRCH.EC. CH.JEC.JCO. WIBER HOUSE OF LAZIC Ma.: CH.JEC.BEC. MAGGIE CAZARROTTS
 Cr.: FRANCISCO JAVIER ROSENEY SALCEDO Pr.: FRANCISCO JAVIER HERNANDEZ VILLAMAR
- CLASE : ABIERTA**
 68 CH.JEC. FABIA TIMIT-TOR Rg.: JR 730278 RW Ch.: 688038000074037 F.n.: 01.11.2015 Or.: SERBIA
 Pa.: CH. REX TIMIT-TOR Ma.: FORTUNA OD DAMNJANOVICA
 Cr.: TIMOTIC MILAN Pr.: JUAN CARLOS SOTOMAYOR BALSECA / FRANCISCO JAVIER ROSENEY SALCEDO
- 69 CH.JEC.BEC. UMMA DEL HUAYRAÑAN Rg.: LER 24121 Ch.: 900118000288014 F.n.: 18.03.2016 Or.: ECUADOR
 Pa.: CH.CEC. TURBO FROM ROYAL BREED Ma.: CH.EC. CINDY VON DER DAM DRACK HAUS
 Cr.: XAVIER OSWALDO BOLAÑOS ZURITA Pr.: WILLIAMS MAÑAY / GABRIELA DIAZ
- CLASE : CAMPEONES**
 70 GRCH.EC. CH.MX.CO.JMX.JCO. VJAC. RIVA BLACK ALLUSION Rg.: LER 24511 JR 727063 RW Ch.: 688032000009703 F.n.:
 Pa.: PACO "BLACK ALLUSION" Ma.: MIIS VOM HAUSE DROBNY
 Cr.: MILOSEVIC DEJAN Pr.: FRANCISCO JAVIER ROSENEY SALCEDO / JUAN CARLOS SOTOMAYOR BALSECA
- 71 GRCH.EC. CH.JEC.CEC.BEC.L. SACHA DEL HUAYRAÑAN Rg.: LER 23599 Ch.: 900118000287797 F.n.: 07.09.2015 Or.:
 Pa.: GRCH.EC. CH.JEC.CEC.I.L. BEC. MIKE VON DER ALTEN F Ma.: NANNY DEL HUAYRAÑAN
 Cr.: XAVIER OSWALDO BOLAÑOS ZURITA Pr.: XAVIER OSWALDO BOLAÑOS ZURITA

ZWERGSCHNAUZER / SCHNAUZER MINIATURA (NEGRO)

MACHOS

CLASE : CACHORROS 6-9 MESES

72 WIZARD TORKE OF TOMAZARI & BLUE Rg.: LER 25735 KCP-RD-03689/17 Ch.: 941000021129607 F.n.: 12.07.2017 Or.: PERU
Pa.: CH.JPE. BIGBLACKBLUE BACH Ma.: CH.PE.JPE. GJS. BIG BEN'S SIMPLY THE BEST
Cr.: TOMAS CABELLO TORRES Pr.: EDGAR FERNANDO DE LA TORRE PALMA

CLASE : INTERMEDIA

73 SIRKY-DEL SOL F.D.L.T. FERNET Rg.: LER 24190 Ch.: 900032001780300 F.n.: 27.06.2016 Or.: ECUADOR
Pa.: FERHIDAL WAYNE ROONEY Ma.: IXOYE NOUR JULIET
Cr.: EDGAR FERNANDO DE LA TORRE PALMA Pr.: MARCELO JAVIER DEL CASTILLO SORIA

ZWERGSCHNAUZER / SCHNAUZER MINIATURA (SAL Y PIMIENTA)

MACHOS

CLASE : BEBES HASTA 6 MESES

74 MAGIC SHADOW SILVER BRUCE Rg.: LER 25723 Ch.: 900118000361354 F.n.: 27.09.2017 Or.: ECUADOR
Pa.: CH.JEC.CEC. BARBA ULLAS ATON Ma.: MADONNAH DEL HORIZONTE ANDINO
Cr.: EDGAR JAVIER CHUQUIN MINAS Pr.: EDGAR JAVIER CHUQUIN MINAS

CLASE : JOVENES DE 9-18 MESES

75 CH.JEC.CEC.BEC. FERHIDAL GOKU Rg.: LER 24550 Ch.: 900032001782468 F.n.: 24.09.2016 Or.: ECUADOR
Pa.: CH.JEC.CEC. BARBA ULLAS ATON Ma.: FERHIDAL PERLA NEGRA
Cr.: MARIO FERNANDO HIDALGO ALMEIDA Pr.: SANTIAGO NEPTALI CHUQUIN MINAS

CLASE : INTERMEDIA

76 EROS DEL TERCER MILENIO Rg.: LER 25736 FCA/38299 Ch.: 939000001571688 F.n.: 30.03.2016 Or.: ARGENTINA
Pa.: CH.AR. KAYAM'S CASIMIRO DEL TERCER MILENIO Ma.: VICIOSA DEL TERCER MILENIO
Cr.: NO DEFINIDO Pr.: HENRY VINICIO RUIZ MOLINA

HEMBRAS

CLASE : BEBES HASTA 6 MESES

77 MAGIC SHADOW SILVER ROMINA Rg.: LER 25724 Ch.: 900118000361357 F.n.: 27.09.2017 Or.: ECUADOR
Pa.: CH.JEC.CEC. BARBA ULLAS ATON Ma.: MADONNAH DEL HORIZONTE ANDINO
Cr.: EDGAR JAVIER CHUQUIN MINAS Pr.: EDGAR JAVIER CHUQUIN MINAS

**GRUPO 3
TERRIERS**

AMERICAN STAFFORDSHIRE TERRIER

MACHOS

CLASE : BEBES HASTA 6 MESES

78 VS PRIDE ARAGONS CHAVO (VIVAS) Rg.: FCMF1852-F Ch.: 939000002493727 F.n.: 10.10.2017 Or.: MEXICO
Pa.: CH.MX.JMX. OSMIN PSYCHO BOY (CARDENAS) Ma.: CHMX.PAN. MARIA & RAKI'S TARA
Cr.: JOSE LUIS VIVAS MONTOYA Pr.: JOSE LUIS VIVAS MONTOYA

HEMBRAS

CLASE : JOVENES DE 9-18 MESES

79 CH.CEC. SINASINA BULLS ZUMA Rg.: LOC.69407 Ch.: 991001000959519 F.n.: 11.03.2017 Or.: COLOMBIA
Pa.: GRCH.EC. CH.JEC. QUIÑE DE RUCA BARUK Ma.: CH.EC.JEC. BUENOS AIRES CHILA SINASINA
Cr.: FRANK CHARLISON ALARCON / DIANA MARCELA NIETO TOVAR Pr.: FRANK CHARLISON ALARCON / DIANA MARCELA NIETO

BULL TERRIER (ESTANDAR)

MACHOS

CLASE : JOVENES DE 9-18 MESES

80 GSASTER IGGY Rg.: LER 24919 Ch.: 900118000362390 F.n.: 01.12.2016 Or.: ECUADOR
Pa.: CH. BOROMIR SATYRICON Ma.: GSASTER WATERLOO SUNSET
Cr.: WALTER GUILLERMO TERAN LAMAN Pr.: WALTER GUILLERMO TERAN LAMAN

CLASE : INTERMEDIA

81 ALTIUSBULLS BIG-G Rg.: LOC.67698 Ch.: 978101081162235 F.n.: 15.07.2016 Or.: COLOMBIA
Pa.: CH.CO.JCO. ALTIUSBULLS NERON Ma.: ALTIUSBULLS SWEET DREAM
Cr.: DIEGO MANUEL GUEVARA MORA Pr.: GUSTAVO ALEXANDER FRANCO GALVIS

HEMBRAS

CLASE : CAMPEONES

CLASE : CAMPEONES

82 CH.EC.JEC.CEC. FRINI MARGARITA Rg.: LER 19077 Ch.: 985170000370323 F.n.: 01.01.2012 Or.: ECUADOR
Pa.: CH.EC.L. AFANBULL SUGAR RAY ROB Ma.: CH.EC. ADMIRATION MARGARIT
Cr.: ELBA CATHERINE BARRIGA ESCOBAR Pr.: ELBA CATHERINE BARRIGA ESCOBAR

FOX TERRIER SMOOTH / FOX TERRIER DE PELO LISO

MACHOS

CLASE : ABIERTA

83 GRCH. HALCAR JASPER STONE Rg.: RN26257602 Ch.: F.n.: 06.01.2014 Or.: USA
Pa.: CH. FOXTALES JOY DIVISON Ma.: CH. HALCAR NAEJON BLACK AGATE
Cr.: PAM CASTLE / ANNE M BECKWITH Pr.: JAN SMITH / PAM CASTLE

CLASE : CAMPEONES

84 CH.EC.MX.JMX. GRAND TLATOANI BORIS (DEL REY) Rg.: FCMK2684-A Ch.: 939000002327068 F.n.: 16.08.2013 Or.: MEXICO
Pa.: CH. FOXXSAKE WEDIGIT ORION Ma.: JOY TIME FOX (DEL REY)
Cr.: ALFREDO DEL REY CRUZ Pr.: ANTONIO A. MARTINEZ MONTESINOS

HEMBRAS

CLASE : ABIERTA

85 JORGAR'S PALIS Rg.: FCV 404-173199 Ch.: 900085000274100 F.n.: 26.05.2016 Or.: VENEZUELA
Pa.: GRCH.VE. CH.JCH. SAYO'S AS DE OROS Ma.: STAR PRIDE VELVET
Cr.: JORGE ARMANDO GARCIA SANCHEZ Pr.: JORGE ARMANDO GARCIA SANCHEZ

FOX TERRIER WIRE / FOX TERRIER DE PELO DURO

MACHOS

CLASE : JOVENES DE 9-18 MESES

86 CH.JEC. ALADHINO DEL HORIZONTE ANDINO Rg.: LER 24750 Ch.: 900032001780629 F.n.: 10.09.2016 Or.: ECUADOR
Pa.: CH.EC.JEC.JBO.CEC. FRHEUD DEL HORIZONTE ANDINO Ma.: BERTHA DEL HORIZONTE ANDINO
Cr.: DIEGO B. GARCIA ROMAN Pr.: DIEGO B. GARCIA ROMAN

CLASE : CAMPEONES

87 CH.EC.JEC.JCO.CEC. KARUSSO EMPIRE Rg.: LER 23072 Ch.: 900032001778506 F.n.: 11.05.2015 Or.: ECUADOR
Pa.: CH.CO.PE.JPE.JEC. CUATRO ZETAS MAXIMO Ma.: BETTHY DEL HORIZONTE ANDINO
Cr.: DIEGO B. GARCIA ROMAN/GIOVANNY FABRICIO RAMOS AYALA Pr.: MARIO FERNANDO HIDALGO ALMEIDA / GIOVANNY
FABRICIO RAMOS AYALA

88 CH.EC.JEC.JBO.CEC. FRHEUD DEL HORIZONTE ANDINO Rg.: LER 22385 Ch.: 900032001778476 F.n.: 03.08.2014 Or.:
Pa.: CH.JEC. CUATRO ZETAS MAXIMO Ma.: MEREDITH DEL HORIZONTE ANDINO
Cr.: DIEGO B. GARCIA ROMAN Pr.: DIEGO B. GARCIA ROMAN

KERRY BLUE TERRIER

MACHOS

CLASE : INTERMEDIA

89 SIRUS BLACK FIOCARDA DE LOS MACIAS Rg.: LER 24064 Ch.: 900118000360959 F.n.: 28.02.2016 Or.: ECUADOR
Pa.: BORIS DE RACHEK'S Ma.: CH.JEC.CEC. EKSTRIM SHOW MISSIA
Cr.: JUAN CARLOS MACIAS GOMEZ Pr.: JUAN CARLOS MACIAS GOMEZ

LAKELAND TERRIER

MACHOS

CLASE : JOVENES DE 9-18 MESES

90 TOM JONES EMPIRE QUITU'S Rg.: LER 25306 Ch.: 900118000361303 F.n.: 17.02.2017 Or.: ECUADOR
Pa.: CHELINES NEW WORLD AMBASSADOR Ma.: THE DANCIN TANGO
Cr.: GIOVANNY FABRICIO RAMOS AYALA / GALO FIALLOS HERRERA Pr.: GIOVANNY FABRICIO RAMOS AYALA

91 ARS VIVA ONEMAN SHOW Rg.: RKF 4712503 Ch.: YAX 11 F.n.: 25.11.2016 Or.: RUSIA
Pa.: CHELINES MARRY GARCIA Ma.: CH. RUE TERRER CARDENAL LINDA LA REINA
Cr.: ALEXLASHINA O.A. Pr.: CARLOS GIOVANNY ORMEÑO PEÑAHERRERA

CLASE : ABIERTA

92 NO-PROBLEM EMPIRE QUITU'S Rg.: LER 23126 Ch.: 900032001778286 F.n.: 29.07.2015 Or.: ECUADOR
Pa.: CHELINES NEW WORLD AMBASSADOR Ma.: THE DANCIN TANGO
Cr.: GIOVANNY RAMOS AYALA / GALO FIALLOS HERRERA Pr.: GIOVANNY FABRICIO RAMOS AYALA

HEMBRAS

CLASE : JOVENES DE 9-18 MESES

- 93 YOU WILL NEVER FORGET ME "ENEGMA" Rg.: LER 25060 Ch.: 900118000362187 F.n.: 30.08.2016 Or.: ECUADOR
Pa.: CH.EC.JEC.L. ODANI (LUNA) Ma.: M.STEUEER JILL
Cr.: CARLOS GIOVANNY ORMEÑO PEÑAHERRERA Pr.: CARLOS GIOVANNY ORMEÑO PEÑAHERRERA

PARSON RUSSELL TERRIER / TERRIER DEL REVERENDO RUSSELL

MACHOS

CLASE : CACHORROS 6-9 MESES

- 94 PRATSALS ENZO Rg.: RN31145301 Ch.: F.n.: 09.07.2017 Or.: USA
Pa.: CH.EC. WENDOVER DEVIL MADE ME DO IT Ma.: PRATSALS PRINCESA
Cr.: EDISON VELASTEGUI Pr.: EDISON VELASTEGUI

SCOTTISH TERRIER / TERRIER ESCOCES

MACHOS

CLASE : JOVENES DE 9-18 MESES

- 95 AIDANTE FEELS GOOD AT FIRST Rg.: HR 10347 Ch.: 191100000851825 F.n.: 13.10.2016 Or.: CROCIA
Pa.: MELSCOT IVANHOE Ma.: KILTHORN SONATINA
Cr.: LUCIN ANTE Pr.: ANDRES VICENTE BURNEO LOPEZ

HEMBRAS

CLASE : INTERMEDIA

- 96 CH.CEC. LUPE LA GLORIOSA QUAPI & OTTO Rg.: LER 24449 Ch.: 900032001780887 F.n.: 10.08.2016 Or.: ECUADOR
Pa.: GRCH.AR. CH.JAR.L. CALL TO GLORY LUCKY STRIKE CARU Ma.: CH.EC.JEC.CEC.BEC. CALL TO GLORY REBELLIOUS SPIRIT
Cr.: JUAN CARLOS SANCHEZ / PAULINA SANCHEZ Pr.: JUAN CARLOS SANCHEZ MOSQUERA

CLASE : ABIERTA

- 97 MARISS PUATIE Rg.: RKF 4449332 Ch.: JIN 201 F.n.: 07.01.2016 Or.: RUSIA
Pa.: CH.RUS.RKF.LIT.EST.BALT.FIN.BLR.LAT.UKR. MARISS U Ma.: CH.RUSRKF.LIT.CZE.UKR.SLV.BLR. MARISS ROKSOLANA
Cr.: MARCHUK S.V. Pr.: JUAN CARLOS SANCHEZ MOSQUERA

STAFFORDSHIRE BULL TERRIER

MACHOS

CLASE : BEBES HASTA 6 MESES

- 98 STORMFIRE RED CRACKED Rg.: LOE 2381932 Ch.: 941000021957165 F.n.: 26.08.2017 Or.: ESPAÑA
Pa.: WAYSTAFF WHAT A CRACKER Ma.: STORMFIRE COPYRIGHT
Cr.: CLARA BLANCH CALONGE Pr.: CLARA BLANCH CALONGE

CLASE : JOVENES DE 9-18 MESES

- 99 CH.CEC.BEC. STORMFIRE ICE SHARK Rg.: LOE 2341036 Ch.: 941000021106984 F.n.: 17.12.2016 Or.: ESPAÑA
Pa.: KANOCK ZWHITE POMPY SANFOSST Ma.: STORMFIRE WHITE DRESS
Cr.: CLARA BLANCH CALONGE Pr.: CLARA BLANCH CALONGE

CLASE : ABIERTA

- 100 CH.JCO. TOQUINHO DE MASCOTAS RANCH Rg.: LOC. 61411 Ch.: 978101080829893 F.n.: 10.08.2013 Or.: COLOMBIA
Pa.: CH.CO.JCO. BATISTA DE MASCOTAS RANCH Ma.: CH.CO.JCO. NARDA DE MASCOTA'S RANCH
Cr.: ENRIQUE ALBERTO LEAL CASTRO Pr.: OSCAR DAVID RUALES VELASCO

HEMBRAS

CLASE : JOVENES DE 9-18 MESES

- 101 STORMFIRE COCKIES DREAM Rg.: LOE 2341034 Ch.: 941000021105978 F.n.: 17.12.2016 Or.: ESPAÑA
Pa.: KANOCK ZWHITE POMPY SANFOSST Ma.: STORMFIRE WHITE DRESS
Cr.: CLARA BLANCH CALONGE Pr.: CLARA BLANCH CALONGE

WELSH TERRIER / TERRIER GALES

MACHOS

CLASE : JOVENES DE 9-18 MESES

- 102 MALVADO GRUMPY GRINGO DEL HORIZONTE ANDINO Rg.: RN30226501 Ch.: F.n.: 18.09.2016 Or.: USA
Pa.: CH. LA SIERRA'S LEADING CONTENDER Ma.: GRCH. MALVADO DEVIL WOMAN
Cr.: LESLIE M SHEPARD / JUDY A SHEPHARD Pr.: LESLIE M SHEPARD / JUDY A SHEPHARD

- 103 I'M ALIVE & KIC KING "MAVERICK" Rg.: LER 25061 Ch.: 900118000362190 F.n.: 31.08.2016 Or.: ECUADOR
Pa.: GRCH.EC. CH.JEC.L. GERI'S GALES NICKO Ma.: SANHERPINC DIVINA
Cr.: CARLOS GIOVANNY ORMEÑO PEÑAHERRERA Pr.: CARLOS GIOVANNY ORMEÑO PEÑAHERRERA

CLASE : ABIERTA

104 CH.CO. D'LUKAS M&M BROOKLIN BRIDGE Rg.: LOC. 61212 Ch.: 978101080832721 F.n.: 16.04.2013 Or.: COLOMBIA
Pa.: CH.EC. D'LUKA'S M&M WIZARD OF OZ Ma.: D'LUKAS MYM ELISABETH THE MIRACLE
Cr.: JORGE MONTAÑEZ / MARIA EUGENIA MONTAÑEZ Pr.: JORGE MONTAÑEZ / MARIA EUGENIA MONTAÑEZ

CLASE : CAMPEONES

105 CH.EC. D'LUKAS M&M FIRST ADDITION Rg.: LOC. 65042 Ch.: 978101081237455 F.n.: 20.02.2015 Or.: COLOMBIA
Pa.: CH.CO. D'LUKAS M&M BROOKLIN BRIDGE Ma.: SANHERPINC MAFIA
Cr.: JORGE MONTAÑEZ / MARIA EUGENIA MONTAÑEZ Pr.: CHRISTIAN EDUARDO BONILLA ALOMIA

HEMBRAS

CLASE : BEBES HASTA 6 MESES

106 C&C ALLKU-KUNA LAVA GIRL Rg.: LER 25533 Ch.: 900118000358085 F.n.: 13.09.2017 Or.: ECUADOR
Pa.: CH.EC. D'LUKAS M & M PRICE GEORGE "RADAR" Ma.: CH.JEC.CEC. SPECIAL'S KINTAIL BRAVE GIRL
Cr.: CARLOS GABRIEL ROMERO GALLARDO Pr.: CARLOS GABRIEL ROMERO GALLARDO

WEST HIGHLAND WHITE TERRIER

MACHOS

CLASE : CAMPEONES

107 CH.EC. SIR ROBERT Rg.: LES 04543 Ch.: 985170000372706 F.n.: 23.09.2011 Or.: ECUADOR
Cr.: NO DEFINIDO Pr.: ANDREA GARZON

YORKSHIRE TERRIER

MACHOS

CLASE : JOVENES DE 9-18 MESES

108 MARIANO DE LAS COLINAS DEL PICHINCHA Rg.: LER 25202 Ch.: 900118000362765 F.n.: 22.03.2017 Or.: ECUADOR
Pa.: J. MARTIN DE LAS COLINAS DEL PICHINCHA Ma.: MARIA DOLORES DE LAS COLINAS DEL PICHINCHA
Cr.: EDISON PATRICIO LANAS GUEVARA Pr.: EDISON PATRICIO LANAS GUEVARA

**GRUPO 4
TECKELS**

DACHSHUND ESTANDAR (PELO CORTO)

MACHOS

CLASE : ABIERTA

109 AL CAPONE JAG SANTANA Rg.: LOC. 6816 Ch.: 978101080956902 F.n.: 23.09.2016 Or.: COLOMBIA
Pa.: GRCH.CO. CH.JCO. AL PACINO DA AQUERUCIA Ma.: CH.JCO. EL RETORNO INTI
Cr.: JUAN ALBERTO GRILLO LONDOÑO Pr.: JUAN ALBERTO GRILLO LONDOÑO

ZWERG DACHSHUND MINIATURA (PELO DURO)

MACHOS

CLASE : JOVENES DE 9-18 MESES

110 FRANCESCA'S BLACKBIRD Rg.: FCA/9421 Ch.: 939000001571814 F.n.: 01.04.2017 Or.: ARGENTINA
Pa.: GRCH.AR. CH.L. X-TRA SPECIAL VON DER HALL II Ma.: GRCH.AR. CH.L. BARCLIPS' CARLOTA LK
Cr.: FRANCES SMITH / TIFFANY H.F. SMITH Pr.: FRANCES SMITH / TIFFANY H.F. SMITH

GRUPO 5

PERROS TIPO SPITZ Y TIPO PRIMITIVO

AKITA AMERICANO

MACHOS

CLASE : BEBES HASTA 6 MESES

111 RUTHDALE IRON MAKER Rg.: AV223903 Ch.: F.n.: 10.10.2017 Or.: CANADA
Pa.: RUTHDALES MARK OF THE BEAST Ma.: HIKAY'S TURNING HEADS FOR RUTHDALES
Cr.: M C / P COOK / M BOSTOCK / J ARMSTRONG Pr.: M C / P COOK / M BOSTOCK / J ARMSTRONG

112 THE PEACE GODESS AT TROY'S WAR Rg.: LER 25511 Ch.: 900118000359083 F.n.: 27.10.2017 Or.: ECUADOR
Pa.: GRCH.EC. CH.CO.JEC.CEC. RUTHDALES HELL YEAH Ma.: DE KANER'S CANDY
Cr.: CHRISTIAN PATRICIO TROYA YEPEZ Pr.: DAVID ALEXANDER CARRASCO SANCHEZ

CLASE : JOVENES DE 9-18 MESES



VETFIS

Fisioterapia y Rehabilitación
Veterinaria



NOS ESPECIALIZAMOS EN:

- FISIOTERAPIA Y REHABILITACIÓN
- ACUPUNTURA
- HOMEOPATÍA
- FLORES DE BACH
- HIDROTERAPIA
- HIDROKINESIOTERAPIA
- TAPPING

VETFIS

Fisioterapia y Rehabilitación
Veterinaria



YouTube

Dra. Paulina Figueroa

0992746931 / 0992688929 / 3811392

vETFIS@gmail.com

CLASE : JOVENES DE 9-18 MESES

113 MAJESTIC ELITE LENNOX (HERRERA) Rg.: FCMH3173-A Ch.: 939000002456474 F.n.: 10.09.2016 Or.: MEXICO
Pa.: RUTHDALES NOTHING IMPOSIBLE Ma.: SWEET DREAM (HERRERA)
Cr.: BENJAMIN HERRERA GONZALEZ Pr.: JORGE LUIS CAMACARO GARCIA

114 CH.BEC. KING OF OTOMAN EMPIRE AT TROY'S WAR Rg.: LER 25020 Ch.: 900118000361898 F.n.: 28.02.2017 Or.: ECUADOR
Pa.: GRCH.EC. CH.JEC.CEC. RUTHDALES HELL YEAH Ma.: CH.EC. DE KARNE'S ETANIA THE MOHAWK
Cr.: CHRISTIAN PATRICIO TROYA YEPEZ Pr.: WASHINGTON IVAN REINOSO GONZALEZ / CHRISTIAN PATRICIO TROYA YEPEZ

CLASE : INTERMEDIA

115 CH.JEC.CEC. COOPER Rg.: LER 24583 Ch.: 900032001779803 F.n.: 04.08.2016 Or.: ECUADOR
Pa.: CH.EC.JEC.CEC. TORETO LEGEND DE FINCA SANTA CAMILA Ma.: SAMARI OSHIN
Cr.: HUGO RAFAEL YANCHA MARTINEZ Pr.: VERONICA MARINA ARROBA MEDINA

CLASE : ABIERTA

116 JABBERWOCKY (MEYER/GONZALEZ) Rg.: LER 25390 FCMI7598-A Ch.: 939000002409622 F.n.: 10.06.2015 Or.: MEXICO
Pa.: CH.MX.PAN. SKYKING PILOT IN COMMAND Ma.: DAY DRAM'S I THINK I'LL STAY
Cr.: MANUEL MEYER C. / GONZALEZ DE L Pr.: JAVIER SALVADOR BARRERA / JUAN FERNANDO ZURITA DAVILA

CLASE : CAMPEONES

117 GRCH.EC. CH.CO.JEC.CEC.L. RUTHDALES HELL YEAH Rg.: LER 25019 AT00566904 Ch.: 981000006827769 F.n.: 26.10.2015
Pa.: RUTHDALES ANTI VENOM Ma.: RUTHDALES STANDING OVATION WITH SABURUKO
Cr.: M C / P COOK / M BOSTOCK / J ARMSTRONG Pr.: CHRISTIAN PATRICIO TROYA YEPEZ / JAVIER SALVADOR BARRERA

HEMBRAS

CLASE : BEBES HASTA 6 MESES

118 LADY LUCK FROM THE CLOSE TO THE SUN Rg.: LER 25707 Ch.: 985121018134408 F.n.: 04.10.2017 Or.: ECUADOR
Pa.: RUTHDALES HIGH ROAD TO HELL Ma.: CH.CEC.BEC. FULL OF GRACE THE CLOSE TO THE SUN
Cr.: LUIS B. AVALOS CHAVEZ / JUAN D. ALVAREZ ROMERO Pr.: LUIS B. AVALOS CHAVEZ / JUAN D. ALVAREZ ROMERO

CLASE : JOVENES DE 9-18 MESES

119 CH.CEC. AGJ'S AEON FLUX Rg.: LER 24719 Ch.: 900032001780447 F.n.: 01.09.2016 Or.: ECUADOR
Pa.: GRCH.EC. CH.JEC.BEC. FIRE WHEN READY DEL TALAHASY Ma.: DAKOTA WILD STORM DEL TALAHASY
Cr.: JUAN FERNANDO ZURITA / GIOVANNA GRIJALVA Pr.: EDISON PATRICIO FUERTES ARCOS

120 AKARI DE SANTELMO Rg.: LOC. 69093 Ch.: 978101080935200 F.n.: 25.03.2017 Or.: COLOMBIA
Pa.: CH.JCO. RUTHDALES DARQ LEGACY Ma.: TAMONTEN IRMA BRIGHT SUNSHINE
Cr.: LUIS BERNAL / JAVIER RUIZ Pr.: LUIS BERNAL / JAVIER RUIZ

121 CH.BEC. QUEEN OF OTOMAN EMPIRE AT TROY'S WAR Rg.: LER 25022 Ch.: 900118000361889 F.n.: 28.02.2017 Or.:
Pa.: GRCH.EC. CH.JEC.CEC. RUTHDALES HELL YEAH Ma.: CH.EC. DE KARNE'S ETANIA THE MOHAWK
Cr.: CHRISTIAN PATRICIO TROYA YEPEZ Pr.: VERONICA MARINA ARROBA MEDINA

CLASE : CAMPEONES

122 CH.EC. TAKARA TESORO Rg.: LER 23357 Ch.: 900032001778069 F.n.: 26.09.2015 Or.: ECUADOR
Pa.: GRCH.EC. CH.JEC.BEC. FIRE WHEN READY DEL TALAHASY Ma.: CH.EC. TATSUMAKI NORTH STAR
Cr.: PATRICIO FALCONI MONCAYO Pr.: PATRICIO FALCONI MONCAYO

123 GRCH.EC. MICA-PERFUME Rg.: LER 20709 Ch.: 900032001655621 F.n.: 10.09.2013 Or.: ECUADOR
Pa.: CH.CEC. TUPAK DE HUAYRAPUNGO Ma.: CH.EC. TATSUMAKI NORTH STAR
Cr.: PATRICIO FALCONI MONCAYO Pr.: XAVIER LEONARDO GUEVARA PAZMIÑO

124 CH.EC.JEC.JCO.CEC.BEC. WHITEWREATHS HEAD OF STATE AT RUTHDALES Rg.: KC AT00500001 Ch.: A85352621725439C
Pa.: CH. RUTHDALES STATE OF THE ART Ma.: DAYAMI'S DESIGNER LINES FROM WHITEWREATH
Cr.: CHARLIE IASON Pr.: CHARLIE IASON

AKITA JAPONES

HEMBRAS

CLASE : JOVENES DE 9-18 MESES

125 FUURENKA AI-KODOMO Rg.: LOE 2369235 Ch.: 938000000808729 F.n.: 24.03.2017 Or.: ESPAÑA
Ma.: NO DEFINIDO
Cr.: ARIANA CRUZ ARRIOLA Pr.: ARIANA CRUZ ARRIOLA

DEUTSCHER SPITZ / SPITZ ALEMAN (ZWERGSPITZ / ENANO / POMERANIAN)

MACHOS

CLASE : CACHORROS 6-9 MESES

CLASE : CACHORROS 6-9 MESES

126 PRATSALS CARLITOS NIEVE Rg.: TS34915301 Ch.: F.n.: 27.07.2017 Or.: USA
Pa.: GRACELAND-FAIRYTALES DANCING WITH A BALLERINA Ma.: HEARTPRINT'S REMINGTON
Cr.: LINDA MARIE PRATT Pr.: LINDA MARIE PRATT

CLASE : JOVENES DE 9-18 MESES

127 BELLE ICE FIND MY DREAM Rg.: RKF 4731554 Ch.: 934000080048134 F.n.: 03.11.2016 Or.: RUSIA
Pa.: CH.RUS.RKF.JRUS. FAMOUS FAVORIT IZ ZAMKA GREMLINO Ma.: SWEET LADY IZ ZAMKA GREMLINOV
Cr.: GOLOVCHENKO I.A. Pr.: NATALIA RUKOSUEVA

128 PRATSALS IPOL Rg.: TS33539201 Ch.: F.n.: 25.02.2017 Or.: USA
Pa.: CH.EC. FAIRY TALES MITCHIE GANO DE PRATSALS Ma.: CH.JEC. MYSTIC HEART'S KOOKY BER
Cr.: LINDA MARIE PRATT Pr.: LINDA MARIE PRATT

129 CUPIDO (ESQUER) Rg.: FCMG8177-A Ch.: 93900002471741 F.n.: 03.04.2017 Or.: MEXICO
Pa.: DEVIL'S SHADOW (LOPEZ) Ma.: DONNA-TELLA (ESQUER)
Cr.: MARIO ALFONSO ESQUER VALDEZ Pr.: MARIA EUGENIA CADENA VIZCAINO

130 ELIT POM TEO LUCKY BOY Rg.: RKF 4883669 Ch.: 643099000395192 F.n.: 27.03.2017 Or.: RUSIA
Pa.: CH.RUS. CANTON WHITE ALE Ma.: RUS HAUS VORHUT YUNA YUNONA
Cr.: SLIVINSKAYA M.V. Pr.: LINDA MARIE PRATT

HEMBRAS

CLASE : CACHORROS 6-9 MESES

131 LUXURYPOMS CHIZEL Rg.: RKF 5057100 Ch.: 770100091703 F.n.: 28.06.2017 Or.: RUSIA
Pa.: STARPOM SHEVALIE Ma.: LUXURYPOMS EZHEDNEVNOE SCHASTIE
Cr.: NUZHDINA I.V. Pr.: SVETLANA ABRIL PORRAS

CLASE : JOVENES DE 9-18 MESES

132 LA RESIDENCIA TOY BRENDA STAR Rg.: FCA/2818 Ch.: 981098104896859 F.n.: 23.10.2016 Or.: ARGENTINA
Pa.: VITORIO ROSSI FABIO Ma.: PILAR GRAVE SUSSE
Cr.: EDUARDO HUMBERTO GONZALEZ Pr.: EDUARDO HUMBERTO GONZALEZ

CLASE : ABIERTA

133 CH.JEC. LUXURYPOMS UNFORGETTABLE CHANEL Rg.: RKF 4580931 Ch.: 643090000149907 F.n.: 28.04.2016 Or.: RUSIA
Pa.: CH.RUS.RKF. STARPOM LUXURY Ma.: STARPOM OLIVIYA
Cr.: VOLGINA I.V. Pr.: SVETLANA ABRIL PORRAS

SIBERIAN HUSKY

MACHOS

CLASE : ABIERTA

134 SNOWMIST'S GIBSON Rg.: CU627724 Ch.: 956000004467778 F.n.: 13.01.2016 Or.: CANADA
Pa.: SNOEBEAR'S ABSOLUT SILVER Ma.: CH. SNOWMIST'S UBIQUITOUS
Cr.: OWNER AT BIRTH Pr.: KIM RAMEY - LEBLANC

GRUPO 6

PERROS SABUESOS, PERROS DE RASTRO (EXCEPTO LEBRELES) Y RAZAS SEMEJANTES

BASSET HOUND

MACHOS

CLASE : ABIERTA

135 CH.JEC.CEC. ECUAPET FRA FRU Rg.: LER 23178 Ch.: 900032001781086 F.n.: 12.06.2015 Or.: ECUADOR
Pa.: CH.EC.JEC.L. BRAVE BASSET VINCENT Ma.: CH.EC.JEC.L. ECUAPET ANACONDA
Cr.: KETTY TERESITA CEBALLOS ANDRADE Pr.: KETTY TERESITA CEBALLOS ANDRADE

136 PAN CLAN EL DRAGON Rg.: RG/BAI/15/00538 Ch.: 900164000017023 F.n.: 11.04.2015 Or.: BRASIL
Pa.: PAN CLAN MELLO Ma.: PAN CLAN MY OBSESSION
Cr.: BIANCA SAMPAIO TEIXEIRA Pr.: BIANCA SAMPAIO TEIXEIRA

BEAGLE

MACHOS

CLASE : BEBES HASTA 6 MESES

CLASE : BEBES HASTA 6 MESES

137 CUNTUR DE HUILCALLACTA Rg.: LER 25711 Ch.: 900118000361363 F.n.: 04.11.2017 Or.: ECUADOR
Pa.: TRADITION MARBEL THE IRON Ma.: ALMAFE'S TREASURE OF ISLAND
Cr.: GUSTAVO DANIEL FERRARI Pr.: GUSTAVO DANIEL FERRARI

138 YACU DE HUILCALLACTA Rg.: LER 25712 Ch.: 900118000361351 F.n.: 04.11.2017 Or.: ECUADOR
Pa.: TRADITION MARBEL THE IRON Ma.: ALMAFE'S TREASURE OF ISLAND
Cr.: GUSTAVO DANIEL FERRARI Pr.: GUSTAVO DANIEL FERRARI

CLASE : JOVENES DE 9-18 MESES

139 QUATTRO ANSOL DE COTOPAXI Rg.: LER 24715 Ch.: 900032001780173 F.n.: 18.12.2016 Or.: ECUADOR
Pa.: CH.EC. TROUBLE BONES OLD WONDERLAND Ma.: CH.BEC. ISIS ANSOL DE COTOPAXI
Cr.: MARCO HERNAN ANDRADE TAPIA Pr.: MARCO HERNAN ANDRADE TAPIA

140 CH.CEC.BEC. OZZY OSBURNE (QUIJANO) Rg.: FCMG641B Ch.: 939000002465894 F.n.: 13.03.2017 Or.: MEXICO
Pa.: THE DANDY DOCK (QUIJANO) Ma.: CH.MX. DONNA (SANCHEZ)
Cr.: FELIPE QUIJANO ALEGRIA Pr.: FELIPE QUIJANO ALEGRIA

CLASE : ABIERTA

141 CH.EU.CO. PUN KOTZKY SUMMERFEST Rg.: HP45634503 Ch.: 985112001205506 F.n.: 29.06.2013 Or.: USA
Pa.: GCH.CH. BRIDGEHILL'S MR. MASON'S MISBEHAVIN' Ma.: GCH. CH. PUN KOTZKY LA MARSEILLAISE
Cr.: OLEG N VOLOSHIN / OKSANA GAVRILOVA Pr.: PAMELA ANDREA JARAMILLO OREJUELA / HERNAN TAPIA

142 TRADITION MARBEL THE IRON Rg.: LER 20462 Ch.: 900032001652902 F.n.: 20.02.2013 Or.: ECUADOR
Pa.: ELAMOS'S PATEK PHILLIPE Ma.: TRADITION KALIMA DI CASA GIORGIO
Cr.: LIZ SOSTOA / GUSTAVO FERRARI Pr.: LIZ SOSTOA / GUSTAVO FERRARI

CLASE : CAMPEONES

143 GRCH.EC. CH.JEC.CEC.L. MUIBAK'S LUCKY Rg.: LER 23492 Ch.: 900032001778535 F.n.: 27.06.2015 Or.: ECUADOR
Pa.: MILROC THE NAUGHTY DARIANS Ma.: DARIANS SWEET HEART
Cr.: JOSEFINA J. BAKKER VILLACRESES Pr.: JOSEFINA J. BAKKER VILLACRESES

HEMBRAS

CLASE : INTERMEDIA

144 CH.CEC. MUIBAK'S NENA Rg.: LER 24359 Ch.: 900118000358573 F.n.: 04.08.2016 Or.: ECUADOR
Pa.: CH.JEC.CEC. MUIBAK'S LUCKY Ma.: COUNTY LINE'S INTERNACIONAL STAR OF DARIANS
Cr.: JOSEFINA J. BAKKER VILLACRESES Pr.: JOSEFINA J. BAKKER VILLACRESES

CLASE : ABIERTA

145 SAMMY CASTA NOBLE LA MERCED Rg.: LER 24545 Ch.: 900032001782480 F.n.: 05.07.2016 Or.: ECUADOR
Pa.: CH.CEC. CRASH DEL RANCHO DE SIMON Ma.: CASTA NOBLE LA MERCED TAKUMY
Cr.: ALFONSO MOJICA GARCIA Pr.: JORGE EDUARDO MURILLO GUTIERREZ

**GRUPO 7
PERROS DE MUESTRA**

DEUTSCHER KURZHAARIGER VORSTEHUND / BRACO ALEMAN DE PELO CORTO

MACHOS

146 RAMBO DE LA CASA DEL OSO Rg.: LER 24702 Ch.: 900032001780170 F.n.: 07.12.2016 Or.: ECUADOR
Pa.: GRCH.EC. CH.L. ABSOLUT BLUE BLUE Ma.: GRCH.EC. CH.JEC.CEC.L. KAN-POINT'S ANGELINA JOLIE
Cr.: FABIAN MOSCOSO VINTIMILLA Pr.: FABIAN MOSCOSO VINTIMILLA

ENGLISH POINTER / POINTER INGLES

HEMBRAS

CLASE : BEBES HASTA 6 MESES

147 INDIANA DE BORQUIZ HOUSE Rg.: LER 25719 Ch.: 900118000358816 F.n.: 19.10.2017 Or.: ECUADOR
Pa.: BELROD CANARIAS BERNARDO Ma.: GRCH.EC. CH.PE.JEC.JCO.L. MONILU'S DIANA
Cr.: MARIA ISABEL BOHORQUEZ GUERRERO / DANIEL HUMBERTO BOHORQUEZ GUERRERO Pr.: MARIA ISABEL BOHORQUEZ
GUERRERO / DANIEL HUMBERTO BOHORQUEZ GUERRERO

CLASE : ABIERTA

CLASE : ABIERTA
148 CH.JEC.JPE.JCO.CEC. SOLIVIA'S CELEBRATORY DANCE AT ONCORE Rg.: SR94736207 Ch.: 900118000358319 F.n.: 19.07.2016
Pa.: GRCH.CH. ONCORE MYKYNA HEISMAN RUN Ma.: GRCH.CH. SOLIVA'S CHAMPAGNE TASTE
Cr.: D. BROWN / K. BROWN / S.L. THOMPSON / T.T. HAINES / P. H HAINES Pr.: MARIA ISABEL BOHORQUEZ GUERRERO

IRISH RED SETTER / SETTER IRLANDES ROJO

MACHOS

CLASE : CAMPEONES
149 GRCH.EC. CH.JEC.CEC.L. VABRILL HUNUKU (CZARNECK) Rg.: LER 21224 FCMJ4023-B Ch.: 939000002346460 F.n.: 01.12.2013
Pa.: GRCH. VERMILION'S SEA BREEZE Ma.: CH.MX. VABRILL PARLEY (VAZQUEZ-BRACHO/CZARNECKI)
Cr.: VABRILL / WENDY CZARNECKI Pr.: FERNANDO IBARRA AVILES

GRUPO 8

PERROS DE COBRADORES DE CAZA - PERROS LEVANTADORES DE CAZA - PERROS DE AGUA

AMERICAN COCKER SPANIEL / COCKER SPANIEL AMERICANO

MACHOS

CLASE : CACHORROS 6-9 MESES
150 TYRION DE MORA DEL YUNGUILLA Rg.: LER 25330 Ch.: 900118000358476 F.n.: 29.07.2017 Or.: ECUADOR
Pa.: CH.EC.CEC.BEC. VGIANNI VERSACE OF MA JI AL Ma.: CH.CEC. COME N' ENJOY THIS PARTI OF MA JI AL
Cr.: SANTIAGO MARCELO MORA CALLE / JOSE VISCUE PARRA Pr.: SANTIAGO MARCELO MORA CALLE

CLASE : JOVENES DE 9-18 MESES
150.10 EXCLUSIVE ACS NELSON MANDELA Rg.: LER 25229 Ch.: 900118000361201 F.n.: 26.04.2017 Or.: ECUADOR
Pa.: CH.EC.JEC. TRULY YOURS MIDNIGHT LATIN KING Ma.: CH.CEC. EXCLUSIVE ACS KIARA
Cr.: JEANNETT SOSA AYALA / JUAN CARLOS RUALES Pr.: JEANNETT SOSA AYALA / JUAN CARLOS RUALES

CLASE : INTERMEDIA
151 CH.JEC. YOU ONLY GET ONE LIFE OF MA JI AL Rg.: KCP-RD-03621/16 Ch.: 941000019300823 F.n.: 02.07.2016 Or.: PERU
Pa.: CH.PE.JPE. CAIRO HAMISTU Ma.: CAN'T BUY MY LOVE OF MA JI AL
Cr.: CLAUDIA, FIORELLA Y ALBERTO TALLEDO BURGA Pr.: CLAUDIA, FIORELLA Y ALBERTO TALLEDO BURGA

CLASE : ABIERTA
152 CH.JEC. EXCLUSIVE ACS MIDNIGHT ANGEL RAFAEL (RAFA) Rg.: LER 23767 Ch.: 900032001779696 F.n.: 10.01.2016 Or.:
Pa.: CH.JEC. TRULY YOURS MIDNIGHT LATIN KING Ma.: CH.EC.JEC.CEC.BEC.L. TRULY YOURS ROYAL LATIN KISS
Cr.: JEANNETT SOSA AYALA / JUAN CARLOS RUALES Pr.: JEANNETT SOSA AYALA / JUAN CARLOS RUALES

HEMBRAS

CLASE : CACHORROS 6-9 MESES
153 SANZA DE MORA DEL YUNGUILLA Rg.: LER 25332 Ch.: 900118000362328 F.n.: 29.07.2017 Or.: ECUADOR
Pa.: CH.EC.CEC.BEC. VGIANNI VERSACE OF MA JI AL Ma.: CH.CEC. COME N' ENJOY THIS PARTI OF MA JI AL
Cr.: SANTIAGO MARCELO MORA CALLE / JOSE VISCUE PARRA Pr.: SANTIAGO MARCELO MORA CALLE

ENGLISH COCKER SPANIEL / COCKER SPANIEL INGLES

MACHOS

CLASE : JOVENES DE 9-18 MESES
154 CH.JEC.CEC. LORD GOLDESS THOR ODIN'S SON Rg.: LER 25439 LOC. 68278 Ch.: 900250000417719 F.n.: 12.10.2016 Or.:
Pa.: CH.CO.JCO. LORD GOLDESS APOLO Ma.: LORD GOLDESS LADY GODIVA
Cr.: DIEGO LOPEZ RUEDA Pr.: FRANCISCA E. ACOSTA MUÑOZ

CLASE : INTERMEDIA
155 CH.JEC. SUMMERLAND I DID IT Rg.: LER 24649 FCA/29940 Ch.: 939000001572365 F.n.: 30.06.2016 Or.: ARGENTINA
Pa.: GRCH.AR. CH.L. SUMMERLAND COPPER SHINE Ma.: SUMMERLAND CRISABELA
Cr.: ROBERTO NESTOR DEL PUERTO Pr.: MARCO HERNAN ANDRADE TAPIA

HEMBRAS

CLASE : CACHORROS 6-9 MESES
156 BARUJ HASHEM ATENEA Rg.: LER 25441 Ch.: 900118000360842 F.n.: 13.07.2017 Or.: ECUADOR
Pa.: CH.JEC.CEC. LORD GOLDESS THOR ODIN'S SON Ma.: CALY CON YRE
Cr.: FRANCISCA E. ACOSTA MUÑOZ Pr.: FRANCISCA E. ACOSTA MUÑOZ

CLASE : CACHORROS 6-9 MESES

157 BARUJ HASHEM AFRODITA Rg.: LER 25442 Ch.: 900118000362223 F.n.: 13.07.2017 Or.: ECUADOR
 Pa.: CH.JEC.CEC. LORD GOLDESS THOR ODIN'S SON Ma.: CALY CON YRE
 Cr.: FRANCISCA E. ACOSTA MUÑOZ Pr.: FRANCISCA E. ACOSTA MUÑOZ

ENGLISH SPRINGER SPANIEL / SPRINGER SPANIEL INGLES**MACHOS****CLASE : JOVENES DE 9-18 MESES**

158 BAMBU SWEET NEVERLAND COLOMBIA Rg.: LOC. 69244 Ch.: 978101081150067 F.n.: 21.04.2017 Or.: COLOMBIA
 Pa.: GRCH.CO. CH.JCO LOGAN DE SANTELMO Ma.: GRCH.CO. CH.JCO. ANNY DE GASTON NORFOLK BENCH
 Cr.: NATALIA MACIAS SANCHEZ Pr.: ANGEL GABRIEL GARCIA AGUDELO

159 CH.BEC. PAI EL PASOCHOA Rg.: LER 25214 Ch.: 900118000361203 F.n.: 22.04.2017 Or.: ECUADOR
 Pa.: CH.EC. GRCH.AR. KAYAM'S FOR EVER V Ma.: WALLYLAMA'S MAKE BELIEVE
 Cr.: JOHN WILLIAM BAKKER VILLACRESES Pr.: JOHN WILLIAM BAKKER VILLACRESES

160 HUGO EL PASOCHOA Rg.: LER 25212 Ch.: 900118000361194 F.n.: 22.04.2017 Or.: ECUADOR
 Pa.: CH.EC. GRCH.AR. KAYAM'S FOR EVER V Ma.: WALLYLAMA'S MAKE BELIEVE
 Cr.: JOHN WILLIAM BAKKER VILLACRESES Pr.: JOHN WILLIAM BAKKER VILLACRESES

161 IGOR EL PASOCHOA Rg.: LER 25213 Ch.: 900118000361199 F.n.: 22.04.2017 Or.: ECUADOR
 Pa.: CH.EC. GRCH.AR. KAYAM'S FOR EVER V Ma.: WALLYLAMA'S MAKE BELIEVE
 Cr.: JOHN WILLIAM BAKKER VILLACRESES Pr.: JOHN WILLIAM BAKKER VILLACRESES

162 OSCAR EL PASOCHOA Rg.: LER 25215 Ch.: 900118000361191 F.n.: 22.04.2017 Or.: ECUADOR
 Pa.: CH.EC. GRCH.AR. KAYAM'S FOR EVER V Ma.: WALLYLAMA'S MAKE BELIEVE
 Cr.: JOHN WILLIAM BAKKER VILLACRESES Pr.: JOHN WILLIAM BAKKER VILLACRESES

CLASE : CAMPEONES

163 CH.EC.JEC.CEC.BEC.L. GRAYSTONE'S PETER THE GREAT Rg.: LER 24392 SR89580501 Ch.: F.n.: 07.08.2015 Or.: USA
 Pa.: SPRINGDREAM SAID I LOVED YOU Ma.: GRAYSTONE'S WENDY DARLING
 Cr.: CHRISTOPHER MCCLELLAND Pr.: JOHN WILLIAM BAKKER VILLACRESES

HEMBRAS**CLASE : INTERMEDIA**

164 FEMME FATALE ANSOL DE COTOPAXI Rg.: LER 24366 Ch.: 900118000358568 F.n.: 16.08.2016 Or.: ECUADOR
 Pa.: CH.EC. GRCH.AR. KAYAM'S FOR EVER V Ma.: CH.CEC. FRIDA DE SANTELMO
 Cr.: MARCO HERNAN ANDRADE TAPIA Pr.: MARCO HERNAN ANDRADE TAPIA

GOLDEN RETRIEVER**MACHOS****CLASE : BEBES HASTA 6 MESES**

165 LUJOGOLD KING KONG Rg.: LER 25427 Ch.: 900118000360833 F.n.: 05.09.2017 Or.: ECUADOR
 Pa.: GRCH.EC. CH.I.JEC. LUJOGOLD EDDY Ma.: CH.EC. AG-GOLDEN AGE GERALDINE CHAPLIN
 Cr.: LUIS BAKKER GUERRA / JOSEFINA J. BAKKER VILLACRESES Pr.: LUIS BAKKER GUERRA / JOSEFINA J. BAKKER VILLACRESES

CLASE : JOVENES DE 9-18 MESES

166 FEDERICO DEL VALLE DE ATRIZ Rg.: LOC. 69250 Ch.: 991001000959524 F.n.: 08.12.2016 Or.: COLOMBIA
 Pa.: CH.CO.JCO. OLIVER DEL VALLE DE ATRIZ Ma.: LALA DEL VALLE DE ATRIZ
 Cr.: CHRISTIAN FERNANDO RAMOS RIASCOS Pr.: LILIA MARIA ZUÑIGA BOTERO

167 CH.BEC. MAX EL PASOCHOA Rg.: LER 24682 Ch.: 900032001778652 F.n.: 27.09.2016 Or.: ECUADOR
 Pa.: MITO NEW MARVEL'S Ma.: CH.EC.L. CANELA DE ARERUNGUA
 Cr.: JOHN WILLIAM BAKKER VILLACRESES Pr.: JOHN WILLIAM BAKKER VILLACRESES

168 ONUR II EL PASOCHOA Rg.: LER 25218 Ch.: 900118000361198 F.n.: 01.05.2017 Or.: ECUADOR
 Pa.: HARD ROCK DE ARERUNGUA Ma.: CH.EC.L. CANELA DE ARERUNGUA
 Cr.: JOHN WILLIAM BAKKER VILLACRESES Pr.: JOHN WILLIAM BAKKER VILLACRESES

169 BURAK EL PASOCHOA Rg.: LER 25220 Ch.: 900118000361190 F.n.: 30.04.2017 Or.: ECUADOR
 Pa.: MITO NEW MARVEL'S Ma.: SASHA EL PASOCHOA
 Cr.: JOHN WILLIAM BAKKER VILLACRESES Pr.: JOHN WILLIAM BAKKER VILLACRESES

CLASE : JOVENES DE 9-18 MESES

170 BURJAN EL PASOCHOA Rg.: LER 25221 Ch.: 900118000361206 F.n.: 30.04.2017 Or.: ECUADOR
Pa.: MITO NEW MARVEL'S Ma.: SASHA EL PASOCHOA
Cr.: JOHN WILLIAM BAKKER VILLACRESES Pr.: JOHN WILLIAM BAKKER VILLACRESES

CLASE : INTERMEDIA

171 BURBUJA EL PASOCHOA Rg.: LER 24681 Ch.: 900032001780043 F.n.: 06.06.2016 Or.: ECUADOR
Pa.: MITO NEW MARVEL'S Ma.: CH.EC. ISABELA NEW MARVEL'S
Cr.: JOHN WILLIAM BAKKER VILLACRESES Pr.: JOHN WILLIAM BAKKER VILLACRESES

CLASE : ABIERTA

172 HARD ROCK DE ARERUNGUA Rg.: LER 24772 FCA/57001 Ch.: 972270000176956 F.n.: 27.03.2016 Or.: ARGENTINA
Pa.: GRCH.AR. VAC. DE LA CAPILLA SHECOLIN Ma.: KIMBY NEW MARVEL'S
Cr.: JOSE MARIA MATTOS Pr.: JOHN WILLIAM BAKKER VILLACRESES

HEMBRAS

CLASE : JOVENES DE 9-18 MESES

173 NADHI EL PASOCHOA Rg.: LER 25219 Ch.: 900118000361188 F.n.: 01.05.2017 Or.: ECUADOR
Pa.: HARD ROCK DE ARERUNGUA Ma.: CH.EC.L. CANELA DE ARERUNGUA
Cr.: JOHN WILLIAM BAKKER VILLACRESES Pr.: JOHN WILLIAM BAKKER VILLACRESES

174 VENU EL PASOCHOA Rg.: LER 25224 Ch.: 900118000361197 F.n.: 30.04.2017 Or.: ECUADOR
Pa.: MITO NEW MARVEL'S Ma.: SASHA EL PASOCHOA
Cr.: JOHN WILLIAM BAKKER VILLACRESES Pr.: JOHN WILLIAM BAKKER VILLACRESES

175 AISHA EL PASOCHOA Rg.: LER 25225 Ch.: 900118000361204 F.n.: 30.04.2017 Or.: ECUADOR
Pa.: MITO NEW MARVEL'S Ma.: SASHA EL PASOCHOA
Cr.: JOHN WILLIAM BAKKER VILLACRESES Pr.: JOHN WILLIAM BAKKER VILLACRESES

176 CH.CEC.BEC. NIKTE TGB EL PASOCHOA Rg.: LER 25046 Ch.: 900118000360604 F.n.: 08.02.2017 Or.: ECUADOR
Pa.: HARD ROCK DE ARERUNGUA Ma.: ANDY EL PASOCHOA
Cr.: JOHN WILLIAM BAKKER VILLACRESES Pr.: JOHN WILLIAM BAKKER VILLACRESES

CLASE : INTERMEDIA

177 CH.CEC. YUMA DE ARERUNGUA Rg.: LER 24773 FCA/57402 Ch.: 972270000161352 F.n.: 22.07.2016 Or.: ARGENTINA
Pa.: GRCH.AR. VAC. DE LA CAPILLA SHECOLIN Ma.: MOON DE ARERUNGUA
Cr.: JOSE MARIA MATTOS / CARINA VIVIANA MARQUEZ Pr.: JOHN WILLIAM BAKKER VILLACRESES

178 LUJOGOLD INGRID Rg.: LER 24335 Ch.: 900032001779379 F.n.: 29.07.2016 Or.: ECUADOR
Pa.: POPEYE DE ARERUNGUA Ma.: LUJOGOLD ELLEN
Cr.: LUIS BAKKER GUERRA / JOSEFINA J. BAKKER VILLACRESES Pr.: LUIS BAKKER GUERRA / JOSEFINA J. BAKKER VILLACRESES

CLASE : ABIERTA

179 CH.JEC. SEFORA DE ARERUNGUA Rg.: LER 25057 FCA/57020 Ch.: 972270000176896 F.n.: 30.01.2016 Or.: ARGENTINA
Pa.: CH. JACK SPARROW DE ARERUNGUA Ma.: YAMAL DE ARERUNGUA
Cr.: JOSE MARIA MATTOS Pr.: JOSEFINA J. BAKKER VILLACRESES

LABRADOR RETRIEVER / COBRADOR DE LABRADOR

MACHOS

CLASE : JOVENES DE 9-18 MESES

180 QUEIJEIRO NAPOLEON Rg.: FCMG7619-c Ch.: 939000002469007 F.n.: 05.04.2017 Or.: MEXICO
Pa.: GRCH.MX. VEGAS NIGHT BELLA MARE Ma.: DICKENDALL BUCKSTONE SHADY DEAL
Cr.: MANUEL QUEIJEIRO Pr.: SEBASTIAN ALEJANDRO ARAGON VEGA

181 CH.BEC. BRYAN ADAMS DE BORQUIZ HOUSE Rg.: LER 24809 Ch.: 900118000358314 F.n.: 07.11.2016 Or.: ECUADOR
Pa.: SAMUEL DE SANDRESFER Ma.: GRCH.EC. CH.JEC.L. SAHARA
Cr.: MARIA ISABEL BOHORQUEZ GUERRERO / DANIEL HUMBERTO BOHORQUEZ GUERRERO Pr.: GUSTAVO EDUARDO FUENTES COBA

CLASE : ABIERTA

182 YOREK DE BORQUIZ HOUSE Rg.: LER 24136 Ch.: 900118000360966 F.n.: 12.04.2016 Or.: ECUADOR
Pa.: BRONCO SADAGIA Ma.: SANTA CLARA DE LA HACIENDA DORADA
Cr.: MARIA ISABEL BOHORQUEZ GUERRERO / DANIEL HUMBERTO BOHORQUEZ GUERRERO Pr.: GUSTAVO EDUARDO FUENTES COBA

CLASE : CAMPEONES

- 183 GRCH.EC. BR SUMMER STORM GB ALASKA Rg.: RG/SPF/15/01661 Ch.: 900158000025971 F.n.: 07.02.2015 Or.: BRASIL
Pa.: BR SUMMER STORM MI GABRIEL Ma.: BR SUMMER STORM BR PIETRA
Cr.: ROBERTO RODRIGUES JUNIOR / RENATA BORAGINI RODRIGUES Pr.: ROBERTO RODRIGUES JUNIOR / RENATA BORAGINI RODRIGUES
- 184 GRCH.EC. CH.L. BR SUMMER STORM BR JETHRO Rg.: LER 24344 RG/SPZ/12/00048 Ch.: 985170000640654 F.n.: 15.01.2012
Pa.: TABATHA'S GLACIERIDGE BRIAR Ma.: BR SUMMER STORM SN CHILLI
Cr.: ROBERTO RODRIGUES JUNIOR Pr.: JUAN FERNANDO CEVALLOS GUEVARA

HEMBRAS**CLASE : JOVENES DE 9-18 MESES**

- 185 BR SUMMER STORM MT AMINA Rg.: RG/SPF/16/02778 Ch.: F.n.: 04.11.2016 Or.: BRASIL
Pa.: BR SUMMER STORM BQ MATTHEW Ma.: BR SUMMER STORM LL DAKOTA
Cr.: ROBERTO RODRIGUES JUNIOR / RENATA BORAGINI RODRIGUES Pr.: ROBERTO RODRIGUES JUNIOR / RENATA BORAGINI RODRIGUES

CLASE : ABIERTA

- 186 K-PIMIENTA DE LA VILLA MORA FRANCA Rg.: LER 18805 Ch.: 985170000359860 F.n.: 02.11.2010 Or.: ECUADOR
Pa.: SULATA NAIRA YIYO BURLERO DRAGO Ma.: NEGRA LOLITA DE LA VILLA MORA FRANCA
Cr.: VICTOR HUGO MORA PAREDES Pr.: VERONICA AVILA / SEBASTIAN ARAGON

**GRUPO 9
PERROS DE COMPAÑÍA**

BOULEDOGUE FRANCAIS / BULLDOG FRANCES

MACHOS**CLASE : BEBES HASTA 6 MESES**

- 187 ROMERO BULLDOGS COLOMBIA RENATO Rg.: LOC. 69969 Ch.: 978101081928877 F.n.: 17.08.2017 Or.: COLOMBIA
Pa.: SZERUBULL SUKOSD MUHAMMAD ALI Ma.: ALKAEDA BULLDOG ARANA
Cr.: CESAR AUGUSTO ROMERO NOSSA Pr.: HUGO ANDRES RODRIGUEZ SANCHEZ
- 188 RAYO THE HOUSE SORATI Rg.: LER 25563 Ch.: 900118000362131 F.n.: 01.11.2017 Or.: ECUADOR
Pa.: KOKE VALLE DELLA ROMA Ma.: KYRA THE JOBARI BULL'S
Cr.: OSCAR MAURICIO SORIA PORRAS Pr.: OSCAR MAURICIO SORIA PORRAS
- 189 CANES FELICES FLOY MAYWEATHER JR. Rg.: LER 25435 Ch.: 900118000360837 F.n.: 04.10.2017 Or.: ECUADOR
Pa.: CANES FELICES TEO CABANEL Ma.: LUNA DE XINEGMA
Cr.: EDDY SANTIAGO RIVERA CACERES Pr.: EDDY SANTIAGO RIVERA CACERES

CLASE : CACHORROS 6-9 MESES

- 190 LUCAS DWAN THE JOBARI BULL'S Rg.: LER 25325 Ch.: 900118000362342 F.n.: 19.05.2017 Or.: ECUADOR
Pa.: THIAGO Ma.: KATARA CASA DE LOS ACEROS
Cr.: JORGE WASHINGTON BARRIGA RIVERA Pr.: JOEL ALEJANDRO ALCIVAR ROSALES
- 191 CH.BEC. ZENITH MEXICA VALLE DELLA ROMA Rg.: LER 25266 Ch.: 900118000362786 F.n.: 25.05.2017 Or.: ECUADOR
Pa.: TORETTO (VIANA) Ma.: CH.CEC. CHANNEL VALLE DELLA ROMA
Cr.: NATALIA LVOVNA GREKOVA Pr.: ALEX BERNARDO CARRANCO GUDIÑO
- 192 AMILO OF SECUTOR VIOLETTE DUMONT Rg.: KCP-RD-04828/17 Ch.: 941000021129923 F.n.: 29.07.2017 Or.: PERU
Pa.: CH.EU.JEC.JCO.CEC.BEC. CRAZY OF SECUTOR Ma.: AURA D'KILLA BULL'S
Cr.: PATRICK MICHEL BITTIG Pr.: URSULA LILY POBLETE GRILLO / JUAN CARLOS SOTOMAYOR BALSECA
- 193 XITTO D ESDAWRIAN BULLS Rg.: KCP-RD-04132/17 Ch.: 941000021130044 F.n.: 05.08.2017 Or.: PERU
Pa.: TARANTINO DE BULLART Ma.: LA RICA MIEL D ESDAWRIAN BULLS
Cr.: EDWIN TIBERIO MEJIA PARIAS Pr.: LEONARDO DAVID VALLEJO MAZA

CLASE : JOVENES DE 9-18 MESES

- 194 CH.CEC. SAN SIMON BULLS IKARO Rg.: KCP-RD-05431/16 Ch.: 941000019302438 F.n.: 26.10.2016 Or.: PERU
Pa.: SAN SIMON BULLS QUANTUM Ma.: SAN SIMON BULLS GOOGLE
Cr.: MIGUEL ANGEL SANCHEZ ALAYO Pr.: MIGUEL ANGEL SANCHEZ ALAYO
- 195 BURKUS TULKABULLS Rg.: KCP-RD-02132/17 Ch.: 941000021128334 F.n.: 08.04.2017 Or.: PERU
Pa.: KAHLO VIANA Ma.: FARAH MIA
Cr.: LUIS ALBERTO ESPINOZA APONTE Pr.: CARLOS ALBERTO PACHECO DUEÑAS

CLASE : INTERMEDIA

196 CH.JEC.CEC. A BRANDON TULKABULLS Rg.: KCP-RD-04799/16 Ch.: 941000019301364 F.n.: 18.08.2016 Or.: PERU
Pa.: KAHLO (VIANA) Ma.: SUKITA BULL DE VELABIDA
Cr.: LUIS ALBERTO ESPINOZA APONTE Pr.: IVAN ALBERTO PIHUAVE DUARTE

197 VIANAC.AC HARRY Rg.: LER 25357 FCMG2680-B Ch.: 939000002445378 F.n.: 30.07.2016 Or.: MEXICO
Pa.: VIANAC MARANELLO Ma.: KINGFRIEND MISS DIANE
Cr.: VIANAC Pr.: NATALIA LVOVNA GREKOVA

CLASE : ABIERTA

198 VM. NOVIZALA DEL MAFIOSO Rg.: RJG/16/04128 Ch.: 900164001185923 F.n.: 09.02.2016 Or.: BRASIL
Pa.: MKPRO'S THE BIG SHOW Ma.: NOVIZALA JADORE
Cr.: RONNY RUDNEY ROBERTO TEIXEIRA / ALEX SOAREZ DA ROCHA Pr.: GIOVANNI LUCIGNANO / RONNY RUDNEY ROBERTO
TEIXEIRA / ALEX SOARES DA ROCHA

199 CH.JEC. VIN DIESEL DE VANZEGENBULL Rg.: LER 24279 TY152356 Ch.: 985121009628219 F.n.: 03.06.2015 Or.: PUERTO RICO
Pa.: DOCE EL GENIO BACATA BULLDOGS Ma.: FUKA DE ARONU
Cr.: OSVALDO LASSALLE VALENTIN Pr.: DIEGO ANTONIO RIVADENEIRA DOMINGUEZ

200 CAPRICHIO VALLE DELLA ROMA Rg.: LER 22320 Ch.: 900032001778845 F.n.: 07.10.2014 Or.: ECUADOR
Pa.: CH.JEC. WILA HOGS SHERLOCK Ma.: WILA HOGS YANTAR IZ ROSSII
Cr.: NATALIA LVOVNA GREKOVA Pr.: DANILO MARCELO GUEVARA CARRERA

201 CH.JEC.BEC. PEGASO VALLE DELLA ROMA Rg.: LER 24087 Ch.: 900032001778817 F.n.: 20.04.2016 Or.: ECUADOR
Pa.: GRCH.EC.EU.CO. CH.JAR. ARMANI OLD WONDERLAND - AR Ma.: CH.CEC. PAKISHA VALLE DELLA ROMA
Cr.: NATALIA LVOVNA GREKOVA Pr.: NATALIA LVOVNA GREKOVA

HEMBRAS**CLASE : BEBES HASTA 6 MESES**

202 LA CHULA BULL DE VELABIDA Rg.: FCA/60883 Ch.: 981098106720102 F.n.: 03.10.2017 Or.: ARGENTINA
Pa.: BRUNO BULL DE VELABIDA Ma.: MAXIMA DE VELABIDA
Cr.: DIEGO HERNAN VELAZQUEZ / PEDRO NAHUEL PEREMEBIDA Pr.: DIEGO HERNAN VELAZQUEZ / PEDRO NAHUEL
PEREMEBIDA

203 WONDER SAND MILLY DE LAIGUA Rg.: LER 25732 Ch.: 9001180003588282 F.n.: 17.11.2017 Or.: ECUADOR
Pa.: CH.JEC. VIN DIESEL DE VANZEGENBULL Ma.: AMBAR DELLA MAFIA BULLS
Cr.: DIEGO ANTONIO RIVADENEIRA DOMINGUEZ Pr.: DIEGO ANTONIO RIVADENEIRA DOMINGUEZ

204 LUCY VALLE DELLA ROMA Rg.: LER 25731 Ch.: 900118000358280 F.n.: 14.10.2017 Or.: ECUADOR
Pa.: VIANAC.AC HARRY Ma.: PUMA VALLE DELLA ROMA
Cr.: NATALIA LVOVNA GREKOVA Pr.: NATALIA LVOVNA GREKOVA

CLASE : CACHORROS 6-9 MESES

205 MAITE VALLE DELLA ROMA Rg.: LER 25360 Ch.: 900118000359036 F.n.: 08.07.2017 Or.: ECUADOR
Pa.: VIANAC AC HARRY Ma.: CH.EC.CEC. PAKISHA VALLE DELLA ROMA
Cr.: NATALIA LVOVNA GREKOVA Pr.: NATALIA LVOVNA GREKOVA

CLASE : JOVENES DE 9-18 MESES

206 CH.BEC. CHARLOTTE DE LACORT OF SANHZ-ARGENTINA Rg.: FCA/54769 Ch.: 981098106389363 F.n.: 18.04.2017 Or.:
Pa.: FLOKI DE CATUVELO-ARGENTINA Ma.: VISENYADE VALINOR-ARGENTINA
Cr.: JUDY DIAZ SANHUEZA Pr.: IVAN ALBERTO PIHUAVE DUARTE

207 CH.CEC.BEC. IVANKA VALLE DELLA ROMA Rg.: LER 24872 Ch.: 900032001780599 F.n.: 19.11.2016 Or.: ECUADOR
Pa.: WILA HOGS MIKI FORVALLEDELLAROMA Ma.: GRCH.EC. CH.JEC.BEC. SARUKA VALLE DELLA ROMA
Cr.: NATALIA LVOVNA GREKOVA Pr.: NATALIA LVOVNA GREKOVA

CLASE : INTERMEDIA

208 ANGEL OF CASTLE OF ILLUSION Rg.: LOC. 68192 Ch.: 978101080957002 F.n.: 03.10.2016 Or.: COLOMBIA
Pa.: GRCH.CO. VAC. SAN SIMON BULLS SOLEI Ma.: CH.JCO. NEW ERA OF LEON GEROME
Cr.: CLAUDIA XIMENA GARZON CAÑAS / SERGIO ESCOBAR Pr.: ITALO OSWALDO ENCALADA CASTILLO / PABLO MARTIN PAGUAY
ABAD

CLASE : ABIERTA

209 FIONA OF SECUTOR Rg.: LER 24028 Ch.: 900032001778986 F.n.: 02.04.2016 Or.: ECUADOR
Pa.: GRCH.EC.EU.CO. CH.JAR. ARMANI OLD WONDERLAND - AR Ma.: GRCH.EC.CO. CH.CH.PE.L. NOVIZALA AMORA
Cr.: JUAN CARLOS SOTOMAYOR BALSECA Pr.: JUAN CARLOS SOTOMAYOR BALSECA

CHIHUAHUÑO (PELO CORTO)**MACHOS****CLASE : CAMPEONES**

210 CH.EC.JEC. STAR'S FLAMENCO-PC Rg.: ROI 16/19456 Ch.: F.n.: 30.11.2015 Or.: ITALIA
 Pa.: RICKY-PC Ma.: CAMILLA-PC
 Cr.: CAIAZZA MADDALENA Pr.: PATRIZIA PUCCINI DE RAAD

CHIHUAHUÑO (PELO LARGO)**MACHOS****CLASE : INTERMEDIA**

211 CH.JEC.CEC. G-SIR LANCELOT THE SOUTH SEA Rg.: LER 25469 KCP-RD-04082/16 Ch.: 941000019301134 F.n.: 13.08.2016 Or.:
 Pa.: ANDREY EL MONTE BLANCO Ma.: CH.JPE. CHERYL EL MONTE BLANCO
 Cr.: NOEMI SANCHEZ MANTILLA / MARIO TAPIA GARCIA Pr.: MARIA EUGENIA CADENA VIZCAINO

HEMBRAS**CLASE : JOVENES DE 9-18 MESES**

212 LER'S GANG ULTRANATE-PL Rg.: ROI 17/15723 Ch.: 380260002492069 F.n.: 02.11.2016 Or.: ITALIA
 Pa.: BOHEMIAN RHAPSODY-PL Ma.: DAPHNE DUCK-PL
 Cr.: BARILE STELLA Pr.: PATRIZIA PUCCINI DE RAAD

PEKINGESE / PEKINES**MACHOS****CLASE : JOVENES DE 9-18 MESES**

213 CH.CEC.BEC. AXEL ROSE CASA DE LOS ACEROS Rg.: LER 25010 Ch.: 900118000361539 F.n.: 23.01.2017 Or.: ECUADOR
 Pa.: CH.EC.JEC. SUNRISE DRAGON AMIR Ma.: XANTINA FOR ROMAN S NADEZHDOY
 Cr.: JULIO CORNELIO ACERO GUALLPA Pr.: ALFONSO JAVIER MOJICA GARCIA

PUG / DOGUILLO**MACHOS****CLASE : JOVENES DE 9-18 MESES**

214 JAMES LOGAN X DE XINEGMA Rg.: LER 24660 Ch.: 900118000288138 F.n.: 05.11.2016 Or.: ECUADOR
 Pa.: GRCH.EC. CH.AR.CO.PE.EU.L. ORCHIDS DE ORO FANTASY Ma.: TIMELISS NAMASTE OF XINEGMA
 Cr.: FERNANDO PATRICIO MOGROVEJO MERCHAN Pr.: FERNANDO PATRICIO MOGROVEJO MERCHAN

SHIH TZU**HEMBRAS****CLASE : BEBES HASTA 6 MESES**

215 POLY MONALISA HAKIM KENNEL Rg.: LER 25555 Ch.: 900032001651523 F.n.: 25.08.2017 Or.: ECUADOR
 Pa.: ALPHA VOM MARCO'S HAUS Ma.: NELLIE VOM MARCO'S HAUS
 Cr.: DANILO MARCELO GUEVARA CARRERA Pr.: DANILO MARCELO GUEVARA CARRERA

**GRUPO 11
OTRAS RAZAS****AMERICAN BULLY (BOLSILLO)****MACHOS****CLASE : ABIERTA**

216 YBK OPTIMUS ARCA (LOWIN) Rg.: I109218-03 Ch.: F.n.: 10.08.2015 Or.: ECUADOR
 Pa.: THE BULLYCAMPLINE YBK RYU Ma.: YBK AND AGUILAR'S LEONARDA
 Cr.: BRYAN DAVID SOLIS SOTO Pr.: BRYAN DAVID SOLIS SOTO

BULLY AMERICANO (ESTANDAR)**MACHOS****CLASE : JOVENES DE 9-18 MESES**

217 JMCID RAGNAR LARASANC Rg.: I111081-001 Ch.: 900118000361235 F.n.: 20.10.2016 Or.: ECUADOR
 Pa.: ORK ODIN JMCI Ma.: JMCI NHALA
 Cr.: SAULO ELISEO URGILES JUMBO Pr.: ESTHELA VANESSA LARA LLUMIGOSIN

CLASE : INTERMEDIA

CLASE : INTERMEDIA

218 CAPITAN MURDOCK Rg.: UKC A997920 Ch.: F.n.: 20.08.2016 Or.: ECUADOR
Pa.: PR EBENEZER BULLIES KILO Ma.: PR TPB SBCL MORGANA
Cr.: ALEXANDER MARIN Pr.: ALEXANDER MARIN

CLASE : ABIERTA

219 YBK RYAN Rg.: ABKC 219424 Ch.: 900118000349189 F.n.: 06.07.2014 Or.: MEXICO
Pa.: THE BULLY CAMPINE'S MENOG Ma.: ZBK AKYRA
Cr.: WALDO SANCHEZ Pr.: BRYAN DAVID SOLIS SOTO

HEMBRAS

CLASE : JOVENES DE 9-18 MESES

220 MONALISA Rg.: LBXC00000115EC Ch.: 900118000349785 F.n.: 26.09.2016 Or.: ECUADOR
Pa.: LIL CHAMP GUAPO Ma.: OPRAH
Cr.: NO DEFINIDO Pr.: JOSE FABIAN LOAIZA ASANZA

CLASE : ABIERTA

221 KHUDRO STYLE KIRA OF GK Rg.: I111071-00 Ch.: F.n.: 30.12.2015 Or.: ECUADOR
Pa.: KHUDROS STYLE LIL ODD OF FBK Ma.: KHUDRO STYLE PHOEBE OF FBK
Cr.: ANDRES ZAIDAN Pr.: ANDRES ZAIDAN

REGLAMENTO DE EXPOSICIONES DE LA ASOCIACION ECUATORIANA DE REGISTROS CANINOS AERCAN

Normas de Salud Pública y Animal

Art. 1.- Para la inscripción de participación en las exposiciones o exhibiciones a realizarse, se deberá presentar, por cada ejemplar, los siguientes Certificados sanitarios los que deberán estar otorgados por un Médico Veterinario Colegiado:

- a) Certificado de Vacunación contra la Rabia implantada en una fecha anterior, no menor de 21 días ni mayor a 12 meses, contados a la fecha de realización de las exposiciones;
- b) Certificado de Vacunación contra Distemper, Hepatitis Infecciosa, Leptospirosis y Parvovirus Canino, implantadas en una fecha anterior, no menor de 21 días ni mayor a 10 meses, contados a la fecha de realización de las exposiciones; y,
- c) Certificado General de Salud, emitido por un Médico Veterinario Colegiado, que indique que el ejemplar no adolece de ninguna enfermedad infecto-contagiosa y que ha sido sometido a exámenes endo y epto-parasitarios, cuyo tratamiento, de haber sido el caso, debe habérselo realizado por lo menos 15 días antes de la fecha de realización de las exposiciones.

Art. 2.- Los ejemplares provenientes de otras Provincias deberán venir acompañados de los respectivos Certificados sanitarios y Guía de Movilización otorgada por el Servicio Ecuatoriano de Sanidad Agropecuaria (SESA) de la localidad de origen.

Art. 3.- Los ejemplares provenientes del exterior deberán tener la documentación sanitaria oficial otorgada por las autoridades competentes de su país de origen.

Art. 4.- En general, en lo que respecta a las normas de salvaguarda de la salud pública y animal, en especial las de protección contra enfermedades infecto-contagiosas, especialmente zoonóticas, regirán las normas y disposiciones emitidas por el Servicio Ecuatoriano de Sanidad Agropecuaria (SESA) del Ministerio de Agricultura y Ganadería.

Art. 5.- En todo recinto donde se lleven a cabo exposiciones caninas organizadas por la AERCAN o sus Filiales, deberá preverse brindar primeros auxilios médicos para casos de accidentes, por lo que, de preferencia deberá recurrirse a la colaboración del personal de la Cruz Roja Ecuatoriana.

Art. 6.- En las exposiciones caninas organizadas por la AERCAN o sus Filiales, se prohíbe la participación de ejemplares hembras, en avanzado estado de preñez o durante la lactancia. De comprobarse tal irregularidad, se aplicará a su propietario una sanción pecuniaria equivalente al valor correspondiente a cinco veces el monto de la inscripción para cada Exposición y, mientras este valor no sea cancelado, la AERCAN no autorizará ningún tipo de trámite para el ejemplar. Los casos de reincidencia serán penalizados, adicionalmente, con la pérdida total de puntos en campeonatos o rankings que lleva a cabo la AERCAN, pudiendo alcanzar sanciones disciplinarias al expositor.

Normas Generales

Art. 7.- No podrán ingresar al recinto donde se lleven a cabo dichas Exposiciones ningún ejemplar que no esté debidamente inscrito o, estando inscrito, no haya presentado las Vacunas y Certificados detallados en los Artículos precedentes. De la misma manera no podrán participar en las exposiciones o exhibiciones caninas, los ejemplares que no tengan Pedigree de la AERCAN o de sus entidades reconocidas.

Art. 8.- La información proporcionada por el expositor relativa a cada ejemplar debe ser verídica y cualquier falta u omisión de la misma traerá consigo la nulidad de los puntajes y premios alcanzados por el ejemplar, a más de las sanciones que pudiera establecerse.

Art. 9.- Los ejemplares deberán ser inscritos en cada exposición solamente con el número de registro de su país de origen, mas no con el número de inscripción que otorga la AERCAN en el LER a los pedigrees extranjeros.

Art. 10.- Mientras no estén en exposición, los ejemplares deberán mantenerse fuera del área de juzgamiento o de la pre-Pista. Por lo tanto, deberán estar dentro de sus jaulas (kennels) en las zonas asignadas a los expositores o ser movilizados con una trailla y collar que ofrezcan garantías de seguridad. Queda entendido que todo ejemplar que participa en las exposiciones está bajo el cuidado, custodia permanente y responsabilidad total de su propietario o manejador. Siguiendo las políticas de la Federación Cinológica Internacional, no está permitido que el ejemplar permanezca sujeto en las mesas de acicalamiento por un tiempo excesivo y sin que esté junto a él la persona encargada de su cuidado.

Art. 11.- La AERCAN no se hace responsable por los daños causados a los ejemplares, sean consecuencia de algún accidente o de cualquier otra causa.

Art. 12.- La AERCAN no se hace responsable por los daños causados por los ejemplares o cualquier persona o a las instalaciones del recinto de las exposiciones, lo cual, de ser el caso, será responsabilidad exclusiva de sus propietarios o manejadores.

Art. 13.- La AERCAN podrá no aceptar la inscripción y/o la participación de cualquier ejemplar por causas de enfermedad del mismo, que pudieran ser transmitidas a otros ejemplares en el transcurso de la exposición, de su agresividad contra las personas u otros ejemplares, o en razón de que su propietario o manejador hayan actuado antideportivamente en otros eventos canófilos organizados por la AERCAN, sus filiales o por las asociaciones internacionales que integran la FCI.

Art. 14.- No se hará devolución de la cuota de inscripción cuando el ejemplar no se presente a la exposición, se enferme, sea declarado cojo o descalificado por cualquier razón por el Juez, o sea excluido de la exposición por el Veterinario Oficial de la Exposición en razón de su estado de salud, o por las Autoridades de la AERCAN, en razón de una sanción impuesta a su propietario o manejador, por conducta antideportiva manifiesta en el desarrollo de las exposiciones o por manifiesta agresividad del ejemplar en la exposición.

Art. 15.- No se podrá esperar a ningún perro como a ningún handler que se retrase a cualquier fase de la exposición. Según el orden de juzgamiento, todos los ejemplares deberán presentarse a la pre-Pista esperando para entrar a la Pista de juzgamiento cuando se esté juzgando la Clase, Raza, Grupos o Finales, en las que deberán participar. Queda a criterio del club organizador la distribución del orden de juzgamiento como crea conveniente de acuerdo al número de ejemplares inscritos.

Se deja constancia que el llamado de presentación de los ejemplares por su raza, a través del sistema de sonido, es únicamente una ayuda que da la Secretaría de las exposiciones, que no releva al propietario o manejador del ejemplar de su responsabilidad de estar atentos y pendientes del momento en que deberán presentarse a la pre-Pista para el inmediato juzgamiento.

Art. 16.- A cualquier fase de la exposición deberá entrar el ejemplar debidamente sujeto por su manejador quien debe exhibir, en el sitio que se determine en cada caso, el número que se le ha asignado a su ejemplar para participar en las exposiciones. No está permitido el ingresar a la Pista de Juzgamiento portando indumentaria de cualquier naturaleza que exhiba propaganda de cualesquier tipo de producto del mercado, ni identificación del ejemplar o del criadero.

Art. 17.- Los expositores no podrán exhibir en sus carpas o sitios destinados para la estadía y acicalamiento de sus ejemplares, ningún tipo de marca de productos, salvo que estos correspondan a las marcas de los auspiciantes de la exposición que se está llevando a cabo y, siempre y cuando se cancelen los derechos que para cada caso fije la AERCAN o sus Filiales. De esta manera, solamente la Asociación sede de las exposiciones es la única entidad que está en capacidad de fijar los alcances y costos de la publicidad activa y pasiva que se exhiba en los mismos.

Art. 18.- El manejador de un ejemplar no podrá ser cambiado durante su juzgamiento, salvo que el Juez así lo autorice.

Normas de Juzgamiento de los Ejemplares

Art. 19.- Para su juzgamiento los ejemplares se clasifican en función de los 10 Grupos de Perros aprobados por la Federación Cinológica Internacional, FCI. Las razas de perros en exposición deberán constar en el Catálogo según cada Grupo, en orden alfabético en función del nombre de cada raza que se utiliza en su país de origen y haciendo constar, adicionalmente, el nombre como universalmente se la denomina, siguiendo la Nomenclatura de la FCI.

Art. 20 .- Todos los perros que residan en el Ecuador deberán tener identificación sea esta microchip o tatuaje, el que deberá ser revisado en pre-pista. Ejemplar que al examen no presente identificación no podrá ingresar a pista.

Art. 21.- Siguiendo las normas de la FCI, en el Catálogo de la Exposición sólo se podrá hacer constar los títulos de Campeón Internacional y Nacional que hayan sido homologados, así como también los títulos oficiales conseguidos en las Exposiciones Mundiales o de Sección de la FCI (Vencedor Mundial, Joven Vencedor Mundial, Vencedor de las Américas y El Caribe o de otra Sección y Joven Vencedor de las Américas y El Caribe o de otra Sección).

Para inscribir a un perro en la Clase Campeones, es imprescindible que el o los títulos hayan sido homologados a más tardar el día de cierre oficial de inscripción. Se debe adjuntar una copia del o los Títulos al formulario de inscripción. Si no se da cumplimiento a lo anterior el perro se inscribirá en la Clase Abierta sin lugar a reclamo alguno.

En dicho Catálogo, en cada raza se hará constar en primer lugar todos los machos inscritos y luego todas las hembras.

Art. 22.- Las calificaciones otorgadas por los Jueces deberán cumplir con las siguientes denominaciones aprobadas reglamentariamente por la FCI:

Excelente (E)
Muy Bueno (MB)
Bueno (B)
Suficiente (S)
Descalificado (D)
No podrá ser juzgado (N)

Los cuatro (4) mejores perros de cada clase serán calificados por los Jueces de cada exposición.

Art. 23.- Por regla general, el momento que un ejemplar no obtiene la calificación "Excelente" por parte del Juez, su participación en el día de exposición se termina en ese momento y no podrá seguir compitiendo. De esta manera podrá darse el caso que una o más razas no tengan ganadores en sus diferentes clases o que se declare desierta la raza.

Art. 24.- Las hojas de juzgamiento por raza, grupos o para definir los mejores de una exposición se llevarán en formatos aprobados por la AERCAN que serán utilizados obligatoriamente en todas las exposiciones organizadas por la AERCAN o sus Filiales, que se lleven a cabo a nivel nacional. El Directorio de la AERCAN hará las modificaciones que ha lugar a dichas hojas de juzgamiento.

Cada club especializado de raza esta en libertad de escoger el tipo de sùmula a ser utilizada exclusivamente en sus exposiciones.

SISTEMA DE JUZGAMIENTO

Art. 25.- Respecto de cada Raza, los ejemplares se inscribirán conforme las siguientes Clases, divididas en machos y hembras:

Clase Cachorros "A" de 3 a 6 meses (facultativa)
Clase Cachorros "B" de 6 a 9 meses (facultativa)
Clase Veteranos (a partir de 8 años) (obligatoria)
Clase Jóvenes de 9 a 18 meses (obligatoria)
Clase intermedia de 15 a 24 meses (facultativa)
Clase Abierta (a partir de 15 meses) (obligatoria)
Clase de Trabajo (a partir de 15 meses) (obligatoria)
Clase Campeones (obligatoria),

Para determinar la edad, se tomará en consideración la fecha del día anterior al primer día de exposición. No se permite inscribir un perro en dos Clases para el mismo día de exposición y tampoco se aceptan inscripciones posteriores a la fecha de cierre definitivo de las inscripciones.

Art. 26.- Para poder participar en la Clase de Trabajo se deberá acompañar una copia del certificado obligatorio de la FCI, en el que conste que el perro ha aprobado la prueba, así como los detalles de la misma (esta información debe ser suministrada por la organización canina del país en el que el poseedor o propietario del perro tiene residencia permanente). Se debe asegurar que los resultados de esta prueba de trabajo son válidos de acuerdo con los reglamentos de la FCI. No se debe confundir este Certificado con los Test de Temperamento que se realizan en algunos países. De no presentarse los Certificados en mención, el perro será inscrito en la Clase Abierta sin lugar a reclamo alguno.

Art. 27.- La Clase Veteranos es una Clase obligatoria, en la que no se otorgan puntos para el Campeonato Ecuatoriano de Belleza, ni tampoco compiten por el CACIB.

Art. 28.- Los ejemplares ganadores de la categoría veteranos macho y hembra, competirán por el mejor de raza con los ganadores de las categorías jóvenes, adultos y campeones.

Art. 29.- De entre los ganadores macho y hembra con calificación Excelente (E) de las Clases Cachorros de 3 a 6 meses se elegirá el mejor de Raza, de la misma forma con los cachorros de 6 a 9 meses y los Jóvenes de 9 a 18 meses.

Art. 30.- Los machos ganadores de las clases Intermedia, Abierta, de Trabajo y de Campeones, siempre que hayan obtenido la calificación Excelente (E), competirán entre sí por el CACIB macho si se trata de una Exposición Internacional, o por el mejor macho adulto si es el caso de una Exposición Nacional.

Las hembras ganadoras de las clases Intermedia, Abierta, de Trabajo y de Campeones, siempre que hayan obtenido la calificación "Excelente", competirán entre sí por el CACIB Hembra si se trata de una Exposición Internacional, o por la Mejor Hembra Adulta si es el caso de una Exposición Nacional.

Art. 31.- Para la elección de Mejor de la Raza, y Mejor de Sexo Opuesto de Raza y mejor Joven de Raza, competirán el CACIB Macho (o Mejor Macho Adulto si es una Exposición Nacional), el CACIB Hembra (o la Mejor Hembra Adulta si es una Exposición Nacional), el Mejor Joven Macho siempre que haya recibido la calificación "Excelente" y la Mejor Joven Hembra siempre que haya recibido la calificación "Excelente". El veterano macho y la veterana hembra siempre con calificación excelente.

Art. 32.- Similar procedimiento para la elección de Mejor de Raza, y Mejor de Sexo Opuesto se adoptará en la Exposiciones Caninas Nacionales, aunque no se dispute el CACIB Macho y CACIB Hembra.

Art. 33.- Mejor Cachorro "A", Clase 3-6 meses de la Exposición.- En esta elección competirán los Mejores Cachorros de cada raza en esa Clase, que hayan recibido previamente la calificación "Excelente".

Art. 34.- Mejor Cachorro "B" Clase 6-9 Meses de la Exposición.- En esta elección competirán los Mejores Cachorros de cada raza en esa Clase que hayan recibido previamente la calificación "Excelente".

Art. 35.- De entre los mejores jóvenes de cada raza se elegirán los 4 mejores de cada grupo. la elección del 1ª AL 4ª Mejor Joven de 9 a 18 meses de la Exposición, se realizara entre los mejores de cada grupo.

Art. 36.- De entre los Mejores Absolutos de cada Raza, el Juez elegirá los 4 mejores de cada Grupo.

Art.- 37.- El mejor ecuatoriano será automáticamente el mejor ejemplar ubicado de entre los 4 mejores ejemplares absolutos de la exposición; en caso de no existir un ejemplar ecuatoriano entre los 4 mejores del BIS se designará al mejor ejemplar ecuatoriano a criterio del juez de entre los restantes ejemplares presentes en el BIS.

Art. 38.- Ganador Absoluto de la Exposición.- El Juez de la exposición lo seleccionará de entre los Mejores de Grupos. Para la elección de Reservado de la Exposición se sumará a la exposición el segundo del grupo al que pertenece el ejemplar que fue elegido como Ganador Absoluto de la Exposición.

La elección de segundo, tercer y cuarto Mejor Ejemplar de la Exposición se realizara entre los ejemplares en pista, no ingresando ningún otro ejemplar.

Art. 39.- Para el juzgamiento de todas las exposiciones oficiales que integran el calendario anual de la AERCAN y sus Filiales, se seguirán las siguientes reglas:

- 1.- La homologación de los jueces la tramitará la AERCAN, o las respectivas filiales en caso que la AERCAN lo autorice.
- 2.- Los Jueces que no sean FCI deberán tener suficientes conocimientos y experiencia, y solo podrán juzgar las razas que sean reconocidas por sus propias Organizaciones Canófilas, y de estas a aquellas que tengan autorización de juzgar en sus Países.
- 3.- Los Jueces invitados a juzgar exposiciones caninas internacionales organizadas en el Ecuador por AERCAN y sus Filiales, sólo podrán hacerlo luego de haber transcurrido doce (12) meses y un (1) día de la fecha de su último juzgamiento realizado en el país; se exceptúa de esta norma a los jueces caninos que juzguen exposiciones caninas nacionales sin otorgamiento de puntos para CABIs o CACLABs.
- 4.- El Juez designado para juzgar el Ganador Absoluto de la Exposición será el mismo que juzgue todos los Mejores de los Grupos, habiendo o no juzgado todas las razas.
- 5.- Ningún Juez invitado a juzgar las Exposiciones Caninas nacionales o internacionales que organice la AERCAN o sus filiales, podrá juzgar ningún ejemplar que haya de su propiedad, copropiedad, que haya acondicionado, cuidado o vendido en los 6 meses precedentes a la exposición en la cual esta oficiando. Lo mismo se aplica a los ejemplares que pertenezcan a un socio, a un miembro de su familia inmediata o a cualquier persona que viva con el en su hogar.

Autoridades de las Exposiciones

Art. 40.- En las exposiciones caninas, la AERCAN o sus Filiales, según el caso, designarán un Superintendente de Exposiciones y dos Vocales, el primero de los cuales será automáticamente el Superintendente Suplente. Dichos dignatarios serán las autoridades máximas de la Exposición, en tanto en cuanto vigilen el normal desarrollo, en apego a la reglamentación vigente.

La AERCAN designará un veedor oficial para el control de las exposiciones oficiales organizadas por sus Filiales.

Art. 41.- El Juez de la Exposición es la máxima autoridad de cada juzgamiento y sus decisiones son inapelables.

Art. 42.- Son igualmente autoridades de cada exposición el Asistente de Juez y el Asistente de Pre-pista, los que cooperarán con el Juez para que los expositores guarden la compostura debida y se desarrolle la exposición conforme las reglas vigentes.

Sanciones

Art. 43.- De acuerdo a la conducta, tanto de los propietarios como de los manejadores, se aplicarán sanciones a los responsables de un acto antideportivo, las que podrán recaer incluso sobre sus ejemplares. Dichas sanciones no necesariamente tendrán que circunscribirse únicamente a las exposiciones en realización sino que, dependiendo de la gravedad de la conducta, podrán tener una aplicación incluso indefinida, esto es de por vida.

Art. 44.- Las conductas sancionables, en líneas generales, son las siguientes:

- 1.- Agresión física o verbal al Juez, a los dignatarios de las Asociaciones Caninas y a las autoridades del evento;
- 2.- Crítica pública e irrespetuosa hacia el fallo del Juez;
- 3.- Agresión física o verbal a otras personas en las exposiciones;
- 4.- Suplantar un ejemplar por otro;
- 5.- Presionar o intentar influir al Juez en sus fallos;
- 6.- Presentar hembras en avanzado estado de preñez o de lactancia;
- 7.- Negarse a recibir una roseta, un certificado de puntaje o un premio;
- 8.- Permitir que su ejemplar acose a los demás ejemplares de la exposición;
- 9.- Actuar por sí o por interpuesta persona para desmerecer la exhibición de otros ejemplares;
- 10.- Ingresar a la pista sin autorización de los Asistentes de pre-Pista;
- 11.- Salir de la pista sin permiso del Juez;
- 12.- No controlar adecuadamente a su ejemplar en la pista o fuera de ella;
- 13.- Inscribir al ejemplar con información alejada de la verdad u ocultarla manifiestamente;
- 14.- Irrespetar las normas del recinto donde se llevan a cabo las exposiciones;
- 15.- Maltratar a sus ejemplares;
- 16.- Llevar a las exposiciones ejemplares que no están inscritos en la exposición;
- 17.- Provocar directa o indirectamente o a través de sus ejemplares, daños al local o sus bienes donde se hospeden con la reservación de la AERCAN, siempre y cuando dichos daños no hayan sido debidamente indemnizados a satisfacción del propietario del centro de hospedaje;
- 18.- Cualquier otra causa que afecte al normal desarrollo de las exposiciones, atente contra la imagen de la AERCAN o riña contra la moral y las buenas costumbres;

19.- Presentar estado de embriaguez; y,

20.- Negarse a que las Autoridades de las Exposiciones verifiquen la identidad del ejemplar con el chequeo del número de microchip, o tatuaje.

Art. 45.- Para la aplicación de sanciones, funcionará un Comité de Disciplina que podrá aplicar sanciones en cualquier momento, incluso durante el desarrollo de las exposiciones. Dicho Comité estará integrado por el Superintendente de las exposiciones; por los Vocales que habla el Art. 40 del presente Reglamento; y, por cualesquier otro directivo o persona que a criterio del Superintendente pueda ejercer en forma indiscutida esta labor. Este comité deberá tener 3 miembros en la exposición, y sus decisiones deberán ser por unanimidad para ser aplicadas en la misma exposición. En caso contrario el Superintendente elevará su informe al Directorio de la AERCAN, organismo que conocerá, evaluará y resolverá respecto de la denuncia presentada.

El Superintendente de la Exposición actuará de oficio, o mediante solicitud de un expositor por denuncia escrita. En caso de no haberse presentado y formalizado la denuncia ante el superintendente actuante de la exposición, los expositores así como los jueces caninos en funciones, tendrán un término de treinta (30) días hábiles contados desde la fecha de la infracción o falta, para realizar la denuncia respectiva ante el directorio de la AERCAN. Cumplido el término de treinta (30) días hábiles, desde el cometimiento de la acción o falta prescribirá la acción de presentar denuncias sobre el hecho ocurrido.

Art. 46.- El Directorio de la AERCAN podrá designar Veedores para que le informen respecto de la organización, logística, ornamentación del local y pistas de juzgamiento, cumplimiento de horarios, desarrollo y novedades presentadas en las exposiciones caninas que lleven a cabo las Filiales de la AERCAN. Con base en el Informe del Veedor, el Directorio de la AERCAN podrá, igualmente, establecer sanciones, pudiendo recaer éstas tanto a los expositores cuanto a las Filiales, y/o dictar los correctivos del caso.

Art. 47.- Las Filiales de la AERCAN realizarán las exposiciones a su cargo en estricta sujeción a este Reglamento y a las normas que dicte la AERCAN, no pudiendo realizar innovaciones sin previo análisis y aceptación de la AERCAN.

Art. 48.- El ámbito de acción del presente Reglamento es todo el territorio nacional y regirá en las exposiciones de todas las razas organizadas por la AERCAN y sus Filiales, por lo que su estricto cumplimiento es de carácter obligatorio.

Art. 49.- Todo hecho que no se encuentre determinado en este reglamento, deberá ser resuelto por el directorio de la AERCAN, con los dos tercios de los votos del total del directorio.

Art. 50.- Los ejemplares extranjeros tendrán un plazo de 45 días calendario contados desde el primer día en que se realice cualquier trámite en AERCAN o cualquiera de sus Filiales para homologar su pedegree.

Disposiciones generales:

La ACOA-ECUADOR se regirá por su propio reglamento siempre que se ajuste a la normativa de la FCI y de la AERCAN.

LO CERTIFICO.- SRA. BELLA LUPITA GUERRERO VEGA, SECRETARIA GENERAL.-

MAXI Adult



> Soporte osteoarticular

Contribuye al mantenimiento de los huesos y de las articulaciones sometidos al estrés en los perros de talla grande.

> Alta palatabilidad

Satisface el apetito de los perros de talla grande gracias a sus saborizantes rigurosamente seleccionados.

> Omega 3: EPA-DHA

Fórmula enriquecida con ácidos grasos omega 3 (EPA-DHA) que ayudan a mantener una piel saludable.



Alta digestibilidad

Promueve una óptima digestibilidad gracias a su fórmula exclusiva que incluye proteínas de muy alta calidad y un aporte adecuado de fibras dietarias.

IMPORTADO POR:

ILIANZA

INFORMES: GYE: 6030111 - UIO: 6000633

ROYAL CANIN